Grenade & Saint-Caprais

SAISON CULTURELLE

■ 2016/2017 ■

GRENADE
SUR GARONNE

© Mairie de Grenade

Edito

Créer, imaginer, lire, découvrir, apprendre, s'interroger, chanter, danser, écouter, contempler, s'émouvoir, rire, s'émerveiller, se divertir, communiquer, partager… La culture ouvre un vaste champ de possibilités offrant à tout un chacun la liberté de l'explorer à sa guise.

Une liberté qui prend tout son sens à Grenade puisque la gratuité des programmations municipales est un principe ne souffrant d'aucune exception, garantissant ainsi un solide tremplin pour un accès plénier à la culture.

Notre ville peut également se targuer de disposer d'un tissu associatif culturel aussi bouillonnant qu'efficace, qui contribue pleinement à l'éclectisme des formes et des genres que vous décline la plaquette de la saison culturelle 2016/2017.

Un programme à consulter sans retenue, une invite aux plaisirs culturels à saisir sans modération !

Et gardons à l'esprit que la culture, sans avoir la prétention de constituer un rempart inébranlable contre les actes odieux que nous avons connus ces derniers mois, n'en est pas moins une force. Francis Blanche, loué pour ses talents d'acteur mais qui était aussi un auteur et parolier de génie, se plaisait à déclamer : « *Je suis un non violent : quand j'entends parler de revolver, je sors ma culture* ». Sous le couvert de cette allégorie humoristique, une réflexion on ne peut plus sérieuse…

Excellente saison culturelle à tous.

Anna TAURINES - GUERRA
Adjointe au Maire en charge des Affaires Culturelles de la Ville de Grenade

Informations Pratiques

Horaires de la Bibliothèque et Salle d'Exposition Municipales

- Mardi : 16 h à 19 h
- Mercredi : 14 h 30 à 19 h
- Jeudi : 16 h à 19 h
- Vendredi : 16 h à 19 h
- Samedi : 10 h à 12 h 30

La Bibliothèque et la Salle d'Exposition Municipales sont fermées les jours fériés, en périodes de Noël et estivale.

Des médiations sont ouvertes lors de chaque exposition :

- au public en visite libre,
- aux groupes sur demande préalable,
- au jeune public : scolaire, centre de loisirs,..., les jeudis et vendredis.

Renseignements auprès de la Bibliothèque.

Bibliothèque Municipale
1 rue Paul Bert
05 81 33 02 53
bibliothèque@mairie-grenade.fr
http://grenade.c3rb.org/

Service Animations Culturelles
1 rue Paul Bert
05 81 33 02 35
j.delarue@mairie-grenade.fr

Sommaire

Année 2016				
17 - 18 septembre	Journées du patrimoine	Patrimoine	Grenade	p.6
18 octobre	Les Romains à Grenade	Conférence	Salle du Préau	p.7
28 octobre	Soirée pyjama	Lectures	Bibliothèque Municipale	p.8
3 novembre - 10 décembre	Cycle des commémorations	Divers	Grenade	p.9
3 décembre	Le Blues du Père Noël	Spectacle	Bibliothèque Municipale	p.10
11 décembre	Noël sous la Halle	Marché	Sous la Halle	p.11
17 décembre	Bal autour d'un sapin	Concert	Salle des Fêtes	p.12

Année 2017				
7 janvier - 11 février	William RAYNAUD	Exposition	Salle d'Exposition	p.13
20 - 22 janvier	Festival théâtre adulte	Théâtre	Foyer Rural	p.14
24 février	L'Appel des z'OMNI	Spectacle	Salle des Fêtes	p.15
25 février - 8 avril	Christian GLACE	Exposition	Salle d'Exposition	p.16
21 mars	Le Presqu'Indigitateur	Spectacle	Cinéma L'ENTRACT'	p.17
1er avril	Le Printemps des poètes	Animations	Bibliothèque Municipale	p.18
22 avril	La Nuit du cinéma	Cinéma	Cinéma L'ENTRACT'	p.19
22 avril - 17 juin	André ROOU & Joëlle FAURE	Exposition	Salle d'Exposition	p.20
12 mai	Soirée pyjama	Lectures	Bibliothèque Municipale	p.21
13 mai	Gospel and Blues	Concert	Salle des Fêtes	p.22
21 juin	Fête de la musique	Concerts	Centre ville	p.23
30 juin - 1er - 2 juillet	Festival théâtre artisanal	Théâtre	Salle des Fêtes	p.24

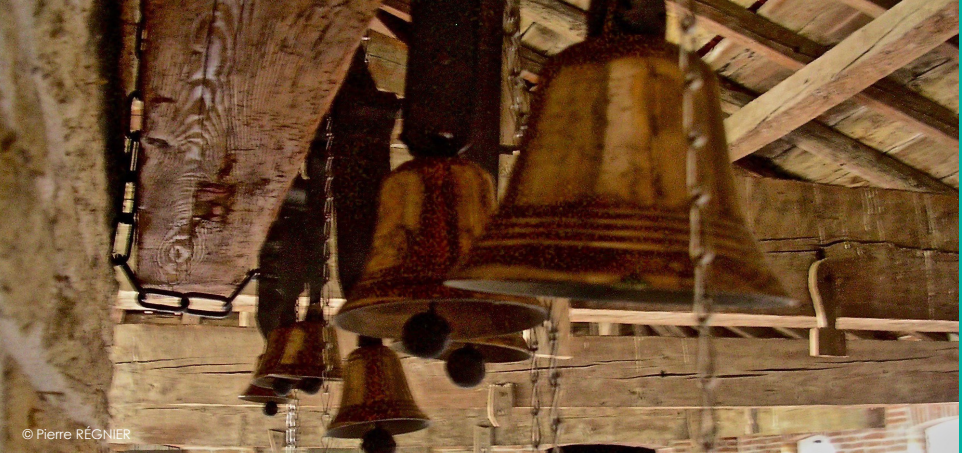

6

Patrimoine

17 - 18 sept.

2016

Journée

Journées du patrimoine

Les sorties à Grenade

Ancien Couvent des Ursulines : Sam. 17 et dim. 18 sept.
A 9 h, 10 h, 11 h, 12 h, 13 h, 14 h, 15 h et 16 h / **Payant**

Exposition sur l'histoire de Saint-Caprais : Sam. 17 et dim. 18 sept de 15 h à 18 h / **Gratuit**

Visites Guidées de Grenade

- Visite « Flash » : Durée de 40-45 min
- Eglise Notre Dame de l'Assomption : Sam. 17 sept. à 14 h 30 et 16 h / Dim. 18 sept. à 15 h / **Gratuit**
- Bastide Royale, Maisons à pans, hôtels particuliers et Halle médiévale : Sam. 17 sept. à 15 h 15 et 16 h 45 / Dim. 18 sept. à 14 h 30 et 16 h 30 / **Gratuit**

Découverte de l'Orgue de l'Eglise Notre Dame de l'Assomption : Dim. 18 sept à 15 h 30 / **Gratuit**

Office de Tourisme Save & Garonne / 05 61 82 93 85 / contact@tourisme-grenade.fr / *www.tourisme-grenade.fr*

7

Conférence

18 oct.
2016

20 h 30
Salle du Préau

Conférence

L'arrivée des romains à Grenade

Conférence animée par M. Jean-Louis Frapech

Il y a plus de 2 000 ans, les Romains investissaient le territoire de l'ancien canton administratif de Grenade, modelant ainsi d'une manière significative notre paysage.

Soldats redoutables, combatifs et disciplinés, les Romains faisaient également preuve de génie en matière de construction et d'organisation de leur habitat, lequel alliait beauté et confort. Les traces parlent : nombreuses voies, camps et villas, mosaïques multicolores, chapiteaux de colonnes…

A travers l'observation de ces vestiges archéologiques, et l'étude de documents récoltés depuis plusieurs années, le Club d'Histoire HIER vous fait revivre une histoire exaltante !

Programmation associative
Renseignements association HIER / andre.rocacher@laposte.net

8

Lectures

28 oct.

2016

20 h - 22 h
Bibliothèque Municipale

Soirée pyjama

Spéciale Halloween

Le 28 octobre, la Bibliothèque Municipale de Grenade propose une soirée spéciale « Halloween ». Au menu, pour les petits et les grands (de 6 à 106 ans) : des histoires qui font peurrrrr !

« Chair de poule » et « frissons » garantis !

Soyez nombreux à venir trembler avec nous !!!

Sur inscription
à partir de 6 ans

Programmation municipale : ENTRÉE GRATUITE / Places limitées
Bibliothèque Municipale/ 05 81 33 02 53 / *http://grenade.c3rb.org/*

Exposition

3 nov / 10 déc.

2016

Salle d'Exposition Municipale

Année 1916

Cycle des Commémorations du centenaire 1914 - 1918

Exposition du 3 novembre au 10 décembre : « L'année 1916 » - Salle d'Exposition

Exposition les 11, 12 et 13 novembre : « Commerce et artisanat à Grenade » - Salle de la Cantine - *Association HIER*

Film Jeune Public mercredi 9 novembre à 14 h 30 : « Lectures et courts-métrages » - Cinéma L'ENTRACT'

Représentations théâtralisées mercredi 9 novembre à 16 h 30 : Bibliothèque - *Cie des Mots à Coulisses*

Commémorations du centenaire 14-18 vendredi 11 novembre, 12 h : Participation des écoles de Grenade et du Piquet d'Honneur

Conférence vendredi 11 novembre à 19 h : « Déraison dans la Grande Guerre 1914-1918 » - Cinéma L'ENTRACT' - *Laurent Ségalant*

Film vendredi 11 novembre à 21 h : « Frantz » - Cinéma L'ENTRACT'

Programmation municipale, en partenariat avec les associations HIER, Grenade Cinéma, La Cie des Mots à Coulisses, Les Amis de la Chapelle St Bernard, Associations des Anciens Combattants

10

Lectures

3 déc.

2016

11 h 15
Bibliothèque Municipale

Laura Truant & Francis Pissicos

Le Blues du Père-Noël

Cette année le Père-Noël a le moral dans les chaussettes. D'abord il se trouve moche avec son vieux costume peu seyant, son bonnet pointu ridicule, et puis vraiment cette couleur rouge commence à lui sortir par les yeux ! C'est décidé il va changer…

C'est un spectacle drôle et pêchu qui emmène le spectateur pour un voyage autour du monde, sur des airs de blues et jazz, au son des multiples instruments de musique du monde (Clarinette Basse, N'Goni, Ocarinas, Flûte amérindienne, Carillon des fées, Bols tibétains, Hapi drum, Tambour de Brahmane, Accordéon, Djembe).

Sur inscription
à partir de 3 ans

Programmation municipale : ENTRÉE GRATUITE / Places limitées
Bibliothèque Municipale/ 05 81 33 02 53 / *http://grenade.c3rb.org/*
Laura TRUAND / http://www.laura-truant-musicienneconteuse.com/

11

Marché

11 déc.

2016

9 h à 18 h
Sous la Halle

Noël sous la Halle

Rendez-vous avec nos créateurs locaux !

Un avant-goût de Noël sous l'égide du Comité d'Animation.

Des dizaines d'exposants, des produits artisanaux du terroir, des créateurs locaux… Autant d'idées savoureuses et originales pour préparer de très belles fêtes de fin d'année.

Restauration rapide sur place, vin chaud, convivialité et, naturellement… Papa Noël attendent petits et grands.

Programmation associative
Renseignements Comité d'Animation / comitedanimation31330@orange.fr

©Cie Musicale Aristolauch

12

Spectacle

17 déc.
2016

15 h
Salle des Fêtes

Cie ARISTO LAUCH

Bal autour d'un sapin

Cette année, le Père Noël a trop de travail et trop de jouets à distribuer ; il ne pourra pas aller partout, c'est la crise !

Il a donc chargé ses lutins de choisir attentivement les endroits où il passera. Il leur a dit :

« *Cette année, je ne pourrai aller que dans les villes et villages où les enfants ont été sages et qui savent bien danser : premièrement, la Polka du Pôle Nord, deuxièmement, la Grande-Ronde du Soleil-de-Minuit et enfin, la danse des lutins-bergers* ».

Allez, que tout le monde se mette en place pour danser la Polka !

Jeune Public

Programmation municipale : ENTRÉE GRATUITE
Cie ARISTOLOL'AUCH / *http://jf.capou.free.fr/animations-enfants/carnaval-enfants.htm*

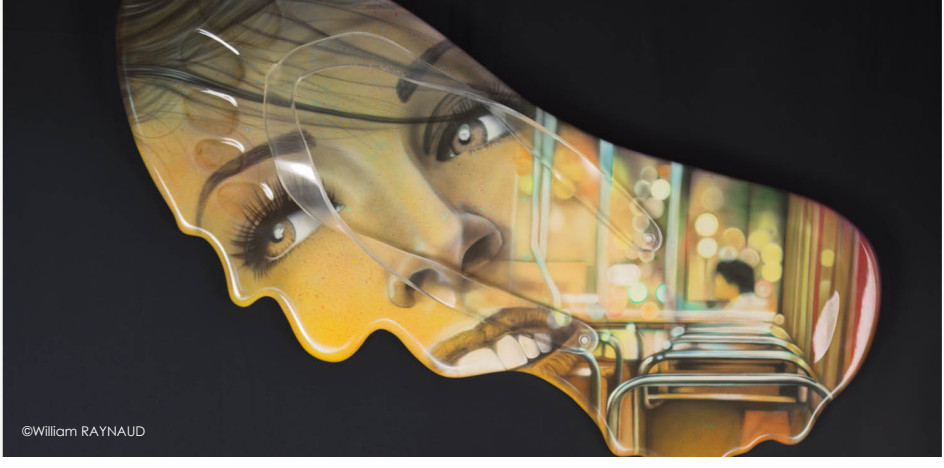

EXPOSITION

Du 7 janv. au 11 fév.
2017

Salle d'Exposition Municipale

William RAYNAUD

« Sous le jet d'un aérographe, de la couleur liquide propulsant son inspiration »

Vernissage le Samedi 7 janvier à 11 h

William nous invite à découvrir l'évolution de son art et ses inspirations...
Tout a débuté le jour où il a découvert le travail d'artistes hyper-réalistes pratiquant la technique de l'aérographe. Il a tout de suite compris que ce serait son expression et qu'atteindre un tel résultat de perfectionnisme deviendrait son défi personnel.

Aujourd'hui, fort de ses 18 années de pratique, il s'exprime plus librement et consacre toute son attention aux thèmes et sujets qu'il traite.

Démo. samedi 14 janv. de 10 h à 12 h

Programmation municipale : ENTRÉE GRATUITE
William RAYNAUD / *http://www.williamsart.fr*

Théâtre

20-22 janv.
2017

Foyer Rural

la parenThèse

PARENTHESE THEATRALE de GRENADE

3 jours - 6 spectacles

Foyer Rural

Théâtre adulte

Fort du succès de sa première édition, le Foyer Rural de Grenade lance la deuxième édition de son week-end théâtral.

Une programmation de 6 spectacles est prévue, qui fera la part belle à des pièces où la bonne humeur aura sa place en ce mois de janvier.

L'organisation de ce festival par l'équipe du Foyer Rural sera une nouvelle fois placée sous le signe de la simplicité, l'accueil chaleureux et la bonne humeur...

Comme une parenthèse dans votre vie : un moment de détente et de plaisir à partager ensemble.

Programmation associative
Renseignements Foyer Rural / *www.foyer-rural-grenade.fr*

L'Appel_3©Catherine Lafont

15

Spectacle

24 fév.

2017

21 h
Salle des Fêtes

Les z'OMNI

L'Appel des z'OMNI

L'Appel des z'OMNI est une forme poétique, en suspens, brute et engagée. Des textes (Anna Harendt, Victor Hugo, Jacques Dutronc, Martin Luther King, Georges Orwell...) entremêlés de chants contestataires (Damia, Brassens, Leforestier, NTM...) pouvant changer au gré de l'actualité, évoluer selon les réflexions des comédiennes. Mais toujours autour de cette question : quel-les citoyen-nes sommes-nous ? Pour quel monde nous battons-nous ?

Souvent drôle, léger dans sa forme, profond dans ses textes, « l'Appel des z'OMNI » est un spectacle intime et universel.

A partir de 12 ans

Programmation municipale : ENTRÉE GRATUITE
Les z'OMNI : *Sophie Huby, Claire Hugot, Hélène Lafont, Emmanuelle Lutgen / www.leszomni.com*

Exposition

Du 25 fév. au 8 avr.
2017

Salle d'Exposition Municipale

©Christian GLACE

Christian GLACE

" Je touche du bois "

Vernissage le Samedi 25 février à 11 H

« Je touche du bois pour garder le contact avec les arbres, avec le vent, la terre, l'eau, le soleil. Pour rester dans cet élan vital que l'on voit dans les lignes du bois. Pour rester debout comme un arbre et ne pas perdre l'équilibre dans ce monde chaotique et violent. Pour chercher la beauté primitive des formes, le calme, une harmonie. Pour mêler gestes et regards à la vigueur des arbres, pour être au monde à égalité avec tout ce qui pousse et qui respire.

Je sculpte des corps dans le bois, je cherche des corps dans le bois pour rester dans la lignée des arbres et des sources. Pour être au monde tout à la fois homme, femme, animal, végétal, minéral. Toucher le bois c'est toucher le monde. Ecoute, le bois parle. »

Programmation municipale : ENTRÉE GRATUITE
Christian GLACE / *http://christianglace.blogspot.fr*

© RAS Production

Spectacle

21 mars 2017

20 h 30
Cinéma L'ENTRACT'

Gérard NAQUE

Le presqu'indigitateur

D'illusions dérisoires en dérisions illusoires, Gérard NAQUE vous promet la grande illusion... ou presque !

Avec un discours décalé de la traditionnelle posture du magicien et une mise en scène participative sous forme de conférence politico-loufoque, ce personnage « sympathétique » dépoussière quelques tours à l'ancienne, prétexte à réflexion sur la place et le sens de l'illusion dans notre société.

Un spectacle pour la rue et la scène, à l'humour caustique et satirique. Une mise en garde spectaculairement ludique pour petits visionnaires et grands aveugles.

Public ado - adulte

Programmation municipale : ENTRÉE GRATUITE / Places limitées
Gérard NAQUE / www.caboulot.biz/gerardnaque

Animations

1er avr. 2017

10 h Bibliothèque Municipale

Printemps des poètes

Matinée buccolique

Venez fêter le printemps en poésie à la Bibliothèque Municipale de 10 h à 12 h 30.

Lectures et animations surprises au programme !

Nous remettrons ce jour-là, pour les catégories « enfant » et « adulte », les prix du concours photo 2017.

Concours photo *enfants et adultes*

Programmation municipale : ENTRÉE GRATUITE
Bibliothèque Municipale/ 05 81 33 02 53 / *http://grenade.c3rb.org/*

© Marianne Boyer

Cinéma

22 avr. 2017

18 h
Cinéma L'ENTRACT'

Se détendre avec

La Nuit du Cinéma

Idée fausse : programmation exclusivement réservée aux insomniaques !

A 16 h : vente d'affiches au profit du Téléthon

A 18 h : projection de 4 films, avec un entracte entre chaque séance, au cours duquel vous pourrez partager un moment convivial, autour de collations offertes par l'association Grenade Cinéma.

Programmation associative
Plus de renseignements assocation Grenade Cinéma / *www.grenadecinema.fr*

Exposition

Du 22 avr. au 17 juin 2017

Salle d'Exposition Municipale

André ROOU

Objets détournés

« Deux mots pour résumer toutes les possibilités qui concourent à la création d'une sculpture à partir d'une association d'objets déjà existants. Presque par hasard, à la retraite, j'ai découvert cette forme d'Art. Depuis six ans j'en suis à une quarantaines de créations. Elles m'ont permis de participer à de nombreuses expositions. Le regard des autres est pour moi un encouragement permanent à poursuivre. Aujourd'hui mes pas m'ont conduit jusqu'à vous...»

Programmation municipale : ENTRÉE GRATUITE
André ROOU / http://ar-sculptureetpoesie.wifeo.com/

Joëlle FAURE

Le monde de l'infiniment petit

Exposition en lien avec le développement durable

Vernissage le Samedi 22 avril à 11 h

« A l'occasion de mes 50 printemps, ma famille et mes amis m'ont offert un appareil photo numérique, quelle belle idée ! Je me suis découvert une passion pour la photo, plus particulièrement pour la photo macro d'insecte. Mes amis s'appellent Honorine, Gertrude, Chouchou, Lalie, Pokie et le petit dernier Caliméro car on dirait qu'il fait toujours la tête... et oui, je leur donne des prénoms ! »

Programmation municipale : ENTRÉE GRATUITE
Joëlle FAURE (TheJFP) / www.facebook.com/FaureJoelle

Ateliers enfants et adultes sur inscription

21

Lectures

12 mai

2017

20 h - 22 h
Bibliothèque Municipale

Soirée pyjama

Spéciale petites bêtes

Animation en lien avec le développement durable

Avec le printemps, les petites bêtes reviennent et les soirées pyjama de la Bibliothèque Municipale aussi !

Petits et grands, venez écouter, ce soir-là, des histoires autour de la nature.

Enfilez vos pyjamas, prenez vos doudous et couvertures et en route pour une soirée lecture !

Sur inscription

Programmation municipale : ENTRÉE GRATUITE / Places limitées
Bibliothèque Municipale/ 05 81 33 02 53 / *http://grenade.c3rb.org/*

Concert

13 mai

2017

20 h 30
Salle des Fêtes

© Les Fous Alliés

Concert

Gospel and Blues

La chorale Grenadaine « Les Fous Alliés », 10 ans déjà et une identité qui perdure : partage, humour et plaisir de chanter !

A découvrir de toute urgence pour tous ceux qui ne la connaissent pas encore.

Retrouvez-la sur scène lors du concert «Gospel and Blues», accompagnée des « Soulidarity Gospel Singers », sous la direction de la talentueuse Chef de cœur Kathy Boyé, médaillée d'or du conservatoire de Toulouse.

Programmation associative
Renseignement Les Fous Alliés et Compagnie / choralelesfousallies@gmail.com

Concerts

21 juin
2017

A partir de 18 h
Centre ville

Fête de la musique

Rendez-vous musical !

La Fête de la Musique a pour vocation de promouvoir la musique sous toutes ses formes et, depuis son lancement, son succès n'a jamais été démenti.

Cette réussite en fait un élément majeur et incontournable de la vie culturelle française.

La municipalité de Grenade vous convie à investir le coeur de la Bastide lors de cette longue soirée qui mettra à l'honneur de talentueux groupes amateurs locaux.

24

Théâtre

30 juin
1er-2 juill.
2017

Salle des Fêtes

La Cie des Mots à Coulisses

Théâtre artisanal et autres raconteries

Prenez 4 troupes de comédiens enthousiastes, enfants, adolescents et adultes.

Ajouter de beaux textes, une pincée de poésie, une dose de raconteries décalées, un brin d'humour.

Laissez mijoter pendant plusieurs mois, incorporez une généreuse quantité de bénévolat puis saupoudrez d'ateliers culturels.

Vous obtiendrez alors un délicieux festival de théâtre artisanal.

Programmation associative
Renseignements La Cie des Mots à Coulisses / sites.google.com/site/laciedesmotsacoulisses

Cinéma L'ENTRACT'
Avenue Lazare Carnot - 31330 GRENADE
05 61 74 62 34 / info@grenadecinema.fr
http://www.grenadecinema.fr
https://www.facebook.com/GrenadeCinema

Comité d'Animation
06 16 13 08 27 / comitedanimation31330@orange.fr

Foyer Rural
26 a rue Victor Hugo - 31330 GRENADE
05 61 82 69 65 / foyerruralgrenade@gmail.com
http://foyer-rural-grenade.fr/

HIER
andre.rocacher@laposte.net

La Cie des Mots à Coulisses
06 23 98 61 09 / laciedesmotsacoulisses@gmail.com

Les Amis de la Chapelle St Bernard
05 61 82 76 27 / chapellesaintbernardgrenade@gmail.com

Les Fous Alliés et Compagnie
25 bis rue Wagram - 31330 GRENADE
06 19 12 30 19 / choralelesfousallies@gmail.com

Office de Tourisme Save & Garonne
38 rue Victor Hugo - 31330 GRENADE
05 61 82 93 85 / contact@tourisme-grenade.fr
www.tourisme-grenade.fr

PLAN

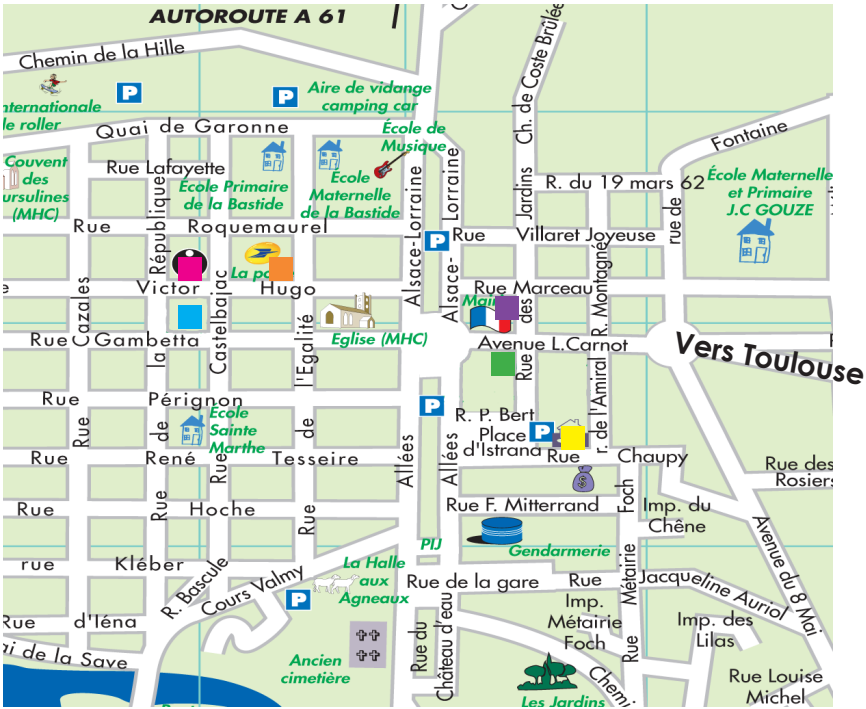

© Editions BUCEREP

- Office de Tourisme Intercommunal
- Salle des Fêtes
- Foyer Rural
- Halle de Grenade
- Cinéma
- Bibliothèque et Salle d'Exposition Municipales

Mairie
Avenue Lazare Carnot - 31330 GRENADE

Bibliothèque Municipale
1 rue Paul Bert - 31330 GRENADE

Salle d'Exposition Municipale
1 rue Paul Bert - 31330 GRENADE (Entrée par la Bibliothèque)

Salle des Fêtes
Rue Chaupy - 31330 GRENADE

COMMENT VENIR A GRENADE ?

En bus : 62, 88, 72, 74 (départ Gare routière) / 889 ligne Hop2 (départ Borderouge)

En train : ligne 729 arrêt Castelnau d'Estretefonds (Numéro de la gare 05 61 35 10 16)

En voiture : à 25 km de Toulouse, dans le Nord Ouest Toulousain, à mi - chemin entre Toulouse et Montauban.

Périphérique : prendre le périphérique extérieur et suivre Blagnac, Beauzelle, Seilh.

Autoroute : A62, sortie n° 10 Euro Centre - Castelnau d'Estrefonds - Grenade.

GRENADE
SUR GARONNE

Retrouver toute la programmation culturelle 2016-2017 sur :

www.mairie-grenade.fr

notre page facebook

SAVE & GARONNE
OFFICE DE TOURISME

L'ENTRACT'
GRENADE CINÉMA

LA CIE DES MOTS A COULISSES

COMITÉ D'ANIMATION DES FÊTES
GRENADE/GARONNE

Grenade Foyer rural

CHORALE
LES FOUS ALLIÉS & CIE