

**EXTRAIT DU REGISTRE DES DELIBERATIONS
CONSEIL MUNICIPAL DE LA COMMUNE
DE GRENADE-SUR-GARONNE
Séance du 27 septembre 2022**

Le mardi 27.09.2022, à 19 heures, les membres du Conseil Municipal de la Commune de Grenade, régulièrement convoqués, se sont réunis sous la présidence de M. DELMAS Jean-Paul, Maire de Grenade.

Etaient présents :

M. DELMAS Jean-Paul, Maire de Grenade.

Mme MOREL CAYE Françoise, Mme BOULAY Dominique, M. VIDONI-PERIN Thierry, Mme TAURINES Maires Adjoints.

Les conseillers municipaux :

M. LOQUET Pierre, M. CAUBET Christian, Mme D'ANNUNZIO Monique, M. MONBRUN René, Mme GENDRE Claudie, M. BEN AÏOUN Henri, Mme MERLO SERVENTI Catherine, Mme MOREEL Valérie, M. XILLO Michel, Mme MANZON Sabine, M. MARTINET Florent, Mme IBRES Laetitia, Mme VIDAL Aurélie, Mme LOUGE Monique.

Représentés : M. NAPOLI François (par M. DELMAS), Mme AUREL Josie (par Mme MOREL CAYE), Mme BRIEZ Dominique (par Mme MANZON), M. BOURBON Philippe (par M. XILLO), M. PEEL Laurent (par M. LOQUET).

Excusée : Mme GARCIA Hélène

Absents : M. MILLO-CHLUSKI Romain, M. POCHON Pascal.

Secrétaire : Mme BOULAY Dominique

Délibération n° 103-2022.

Fixation du taux de la taxe d'aménagement et institution d'exonérations.

Exposé :

Les articles 1635 quater A et suivants du Code Général des Impôts disposent des modalités :

- de fixation, par le Conseil Municipal, du taux de la taxe d'aménagement,
- d'instauration d'exonérations facultatives de la taxe d'aménagement.

M. le Maire rappelle qu'en vertu des dispositions légales en vigueur :

- *Le taux de la taxe d'aménagement, fixé par une commune, ne peut être inférieur à 1% et ne peut excéder 5% (article 1635 quater M CGI).*
- *Le taux de la part communale ... de la taxe d'aménagement peut être augmenté jusqu'à 20% dans certains secteurs, par une délibération motivée..., si l'importance des constructions nouvelles édifiées dans ces secteurs rend nécessaire la réalisation de travaux substantiels de voirie ou de réseaux, de restructuration ou de renouvellement urbain pour renforcer l'attractivité des zones concernées et pour réduire les incidences liées à l'accroissement local de la population, ou la création d'équipements publics généraux.*

Les travaux et équipement concernés sont notamment les travaux de recomposition et d'aménagement des espaces publics permettant d'améliorer la qualité du cadre de vie, de lutter contre les îlots de chaleurs urbains, de renforcer la biodiversité ou de développer l'usage des transports collectifs et des mobilités actives.

Il s'avère que de la commune de Grenade observe depuis plusieurs années :

- une évolution de sa population (8844 habitants INSEE 2019, 9010 habitants population légale 2022) et une croissance maîtrisée autour de 1% par an,
- un rythme constructif en évolution (autour de 11 000 m² en 2019, 23 000 m² en 2021) et dispose encore d'un potentiel de constructibilité important dans les secteurs ouverts à l'urbanisation (34 ha environ).

Or, la configuration du territoire communal est marquée par des caractéristiques qui vont générer des coûts importants pour aménager la ville (structure urbaine des modules de la bastide, Monuments Historiques, place de l'eau en système de confluence, terrasses successives, étalement urbain...), afin de permettre cet accueil de population et l'implantation d'activités économiques.

Accusé de réception en préfecture
031-213102320-20220927-103-2022-DE
Date de télétransmission : 29/09/2022
Date de réception préfecture : 29/09/2022

Au titre des spécificités de Grenade on peut citer :

- Grenade est le pôle de centralité du SCOT Nord Toulousain (avec Castelnau-d'Estretfonds),
- il s'agit d'une bastide dotée d'un patrimoine historique remarquable,
- le patrimoine naturel est particulièrement sensible, comportant des zones humides et inondables importantes dont il doit être tenu compte dans l'aménagement de la ville,
- les flux de véhicules et poids lourds sont générateurs de fortes nuisances, qui s'amplifient (de 15 000 véh./j en 2014 sur la RD2 à 20 000 véh./j en 2022 et de 12 000 véh./j en 2014 sur la RD 17 à 13 000 véh./j en 2022), Grenade étant à la jonction de deux routes départementales classées à grande circulation,
- l'insuffisance des transports collectifs pour rejoindre la métropole de Toulouse et l'agglomération de Montauban est manifeste.

Dès lors, les espaces publics, voiries et réseaux, sont inadaptés pour l'accueil de population et de structures économiques, les équipements publics doivent être renforcés ou créés, pour permettre l'accueil de population :

- o extension de l'école et du restaurant Dieuzaide,
- o extension du cimetière (obligation légale),
- o transition énergétique des bâtiments et équipements communaux (dispositif du « Décret tertiaire » notamment) ainsi que la piscine, le gymnase, la salle des fêtes...
- o extension des services municipaux,
- o réaménagement de la future ancienne caserne de pompiers Sébastopol,
- o traitement des friches commerciales dans la bastide,
- o organisation d'un espace de formations et équipements publics à visée éducative,
- o évolution de l'îlot Crayssac,
- o aménagement des stationnements en ville,
- o aménagements connexes à la voirie issus du schéma de circulation modes actifs,
- o abribus et garages vélos sécurisés à installer pour favoriser l'utilisation de transports collectifs,
- o aménagements urbains sur une trame anciennement rurale, dont les hameaux,
- o aménagements urbains et sécurisation des entrées de ville et pourtours de la bastide,
- o mise en œuvre des recommandations de l'Atlas de la Biodiversité Communale dont aménagements pour favoriser la préservation de la biodiversité,
- o aménagement de jardins partagés.

En conséquence, M. le Maire propose au Conseil Municipal :

- de fixer le taux de la taxe d'aménagement à 5% sur le territoire communal dont la bastide et la future zone d'activités de Lanoux, à l'exception des secteurs de taxe d'aménagement à taux majoré,
- de créer des taux majorés à 8% et 16% sur certains secteurs de la commune :
Taux à 8 % : secteurs en développement avec peu ou pas d'opérations d'ensemble possibles, densification possible.
Taux à 16% : secteurs de développement potentiel avec opérations d'ensemble, nombreuses et/ou de taille conséquentes possibles.

Toutefois, au vu du projet de ville, et afin de favoriser l'implantation de certaines constructions, Monsieur le Maire propose au Conseil Municipal de décider des exonérations suivantes :

Exonération	Taux d'exonération
Locaux d'habitation et d'hébergement (art 1635 quater E, 1° CGI)	
Locaux financés à l'aide du prêt ne portant pas intérêt (art 1635 quater E, 2° CGI)	
Locaux industriels et à usage artisanal (art 1635 quater E, 3° CGI)	
Commerce de détail d'une superficie inférieure à 400m ² (art 1635 quater E, 4° CGI)	
Immeubles classés ou inscrits au titre des monuments historiques (art 1635 quater E, 5° CGI)	
Abris de jardins, serres de jardin destinées à un usage non professionnel dont la surface est inférieure ou égale à 20m ² , les pigeonniers, les colombiers soumis à déclaration préalable. (art 1635 quater E, 6° CGI)	50%
Maisons de santé (art 1635 quater E, 7° CGI)	50%

Il propose également de porter à 2500€ la valeur forfaitaire de stationnement mentionnée au 6° de l'article 1635 quater J et à l'article 1635 quater K.

Accusé de réception en préfecture
031-213102320-20220927-103-2022-DE
Date de télétransmission : 29/09/2022
Date de réception préfecture : 29/09/2022

Vu l'exposé des motifs,
 Vu l'article L 331-1 du code de l'urbanisme,
 Vu les articles 1635 quater A et suivants du code général des impôts,
 Vu l'ordonnance n° 2022-883 du 14 juin 2022 relative au transfert à la direction générale des finances publiques de la gestion de la taxe d'aménagement et de la part logement de la redevance d'archéologie préventive,
 Vu le décret n° 2021-1452 du 4 novembre 2021 pris pour l'application des articles L 331-14 et L 331-15 du code de l'urbanisme,

Le Conseil Municipal, après en avoir délibéré, par 22 voix pour et 2 abstentions (Mme TAURINES et Mme IBRES),

- **décide de fixer le taux de la taxe d'aménagement à 5% sur le territoire communal** dont la bastide et la future zone d'activités de Lanoux, **à l'exception des secteurs de taxe d'aménagement à taux majoré,**
- **décide de fixer le taux de la taxe d'aménagement à 8%, sur certains secteurs de la commune en développement avec peu ou pas d'opérations d'ensemble possibles et dans lesquels la densification est possible,** conformément à la cartographie annexée, et par référence aux documents cadastraux en vigueur à ce jour. La liste des parcelles concernées est également annexée à la délibération.
- **décide de fixer le taux de la taxe d'aménagement à 16% sur certains secteurs de la commune, secteurs de développement potentiel avec opérations d'ensemble, nombreuses et/ou de taille conséquentes possibles,** conformément à la cartographie annexée, et par référence aux documents cadastraux en vigueur à ce jour. La liste des parcelles concernées est également annexée à la délibération,
- **décide d'exonérer les locaux suivants sur l'ensemble du territoire :**

Exonération	Taux d'exonération
Locaux d'habitation et d'hébergement (art1635 quater E,1°CGI)	
Locaux financés à l'aide du prêt ne portant pas intérêt (art 1635 quater E, 2° CGI)	
Locaux industriels et à usage artisanal (art 1635 quater E,3° CGI)	
Commerce de détail d'une superficie inférieure à 400m ² (art 1635 quater E,4° CGI)	
Immeubles classés ou inscrits au titre des monuments historiques (art 1635 quaterE,5°CGI)	
Abris de jardins, serres de jardin destinées à un usage non professionnel dont la surface est inférieure ou égale à 20m², les pigeonniers, les colombiers soumis à déclaration préalable. (art 1635 quaterE,6° CGI)	50%
Maisons de santé (art 1635 quaterE,7° CGI)	50%

- **décide de porter à 2500€ la valeur forfaitaire de stationnement** mentionnée au 6° de l'article 1635 quater J et à l'article 1635 quater K.
- **charge M. le Maire de notifier cette décision aux services préfectoraux et au directeur des finances publiques.**

Le Secrétaire,
 Dominique Boulay



Pour extrait conforme,
 Le Maire,
 Jean-Paul DELMAS,



Accusé de réception en préfecture
 031-213102320-20220927-103-2022-DE
 Date de télétransmission : 29/09/2022
 Date de réception préfecture : 29/09/2022

Accusé de réception en préfecture
031-213102320-20220927-103-2022-DE
Date de télétransmission : 29/09/2022
Date de réception préfecture : 29/09/2022

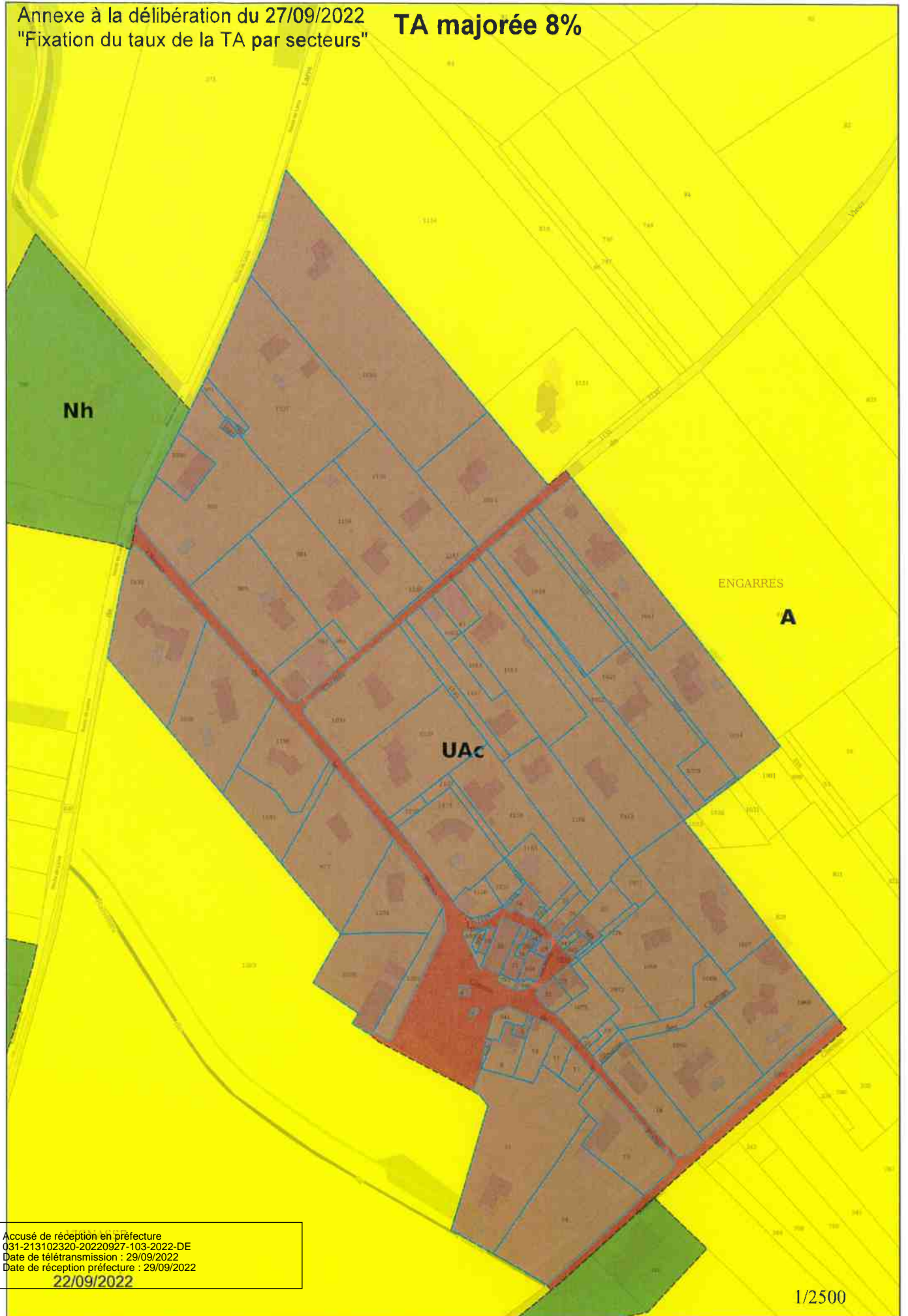

Accusé de réception en préfecture
031-213102320-20220927-103-2022-DE
Date de télétransmission : 29/09/2022
Date de réception préfecture : 29/09/2022
22/09/2022

Accusé de réception en préfecture
031-213102320-20220927-103-2022-DE
Date de télétransmission : 29/09/2022
Date de réception préfecture : 29/09/2022

Annexe à la délibération du 27/09/2022
"Fixation du taux de la TA par secteurs"

ENGARRES TA majorée 8%

Accusé de réception en préfecture
031-213102320220927-103-2022-DE
Date de télétransmission : 29/09/2022
Date de réception en préfecture : 29/09/2022

Superficie en m ²	Numéro	Numéro court
482	2320000G1137	G 1137
208	2320000G0971	G 0971
576	2320000G1080	G 1080
243	2320000G1139	G 1139
330	2320000G0043	G 0043
21	2320000G0798	G 0798
38	2320000G1081	G 1081
145	2320000G0983	G 0983
228	2320000G1063	G 1063
2500	2320000G1015	G 1015
598	2320000G1075	G 1075
794	2320000G1072	G 1072
45	2320000G0020	G 0020
18	2320000G0948	G 0948
131	2320000G1073	G 1073
195	2320000G0022	G 0022
100	2320000G0755	G 0755
64	2320000G0030	G 0030
15	2320000G1030	G 1030
120	2320000G0019	G 0019
50	2320000G0947	G 0947
205	2320000G0012	G 0012
135	2320000G0027	G 0027
205	2320000G0026	G 0026
19	2320000G0942	G 0942
48	2320000G0028	G 0028
641	2320000G1069	G 1069
160	2320000G0023	G 0023
113	2320000G0904	G 0904

Annexe à la délibération du 27/09/2022
"Fixation du taux de la TA par secteurs"

ENGARRES TA majorée 8%

Accusé de réception en préfecture
031-2022-0927-103-2022-DE
Date de transmission : 29/09/2022
Date d'acceptation en préfecture : 29/09/2022

Superficie en m ²	Numéro	Numéro court
106	2320000G1076	G 1076
31	2320000G0940	G 0940
25	2320000G0938	G 0938
62	2320000G0009	G 0009
2126	2320000G1068	G 1068
176	2320000G1028	G 1028
22	2320000G1154	G 1154
296	2320000G1077	G 1077
73	2320000G0945	G 0945
190	2320000G0011	G 0011
12	2320000G1074	G 1074
15	2320000G0903	G 0903
1100	2320000G0016	G 0016
1410	2320000G0015	G 0015
2437	2320000G1065	G 1065
2439	2320000G1066	G 1066
509	2320000G1029	G 1029
2506	2320000G1067	G 1067
583	2320000G1202	G 1202
1783	2320000G1205	G 1205
1432	2320000G1204	G 1204
1429	2320000G1186	G 1186
1075	2320000G1187	G 1187
12	2320000G1140	G 1140
500	2320000G0025	G 0025
16	2320000G0943	G 0943
45	2320000G0783	G 0783
2431	2320000G1138	G 1138
2362	2320000G0981	G 0981
3428	2320000G0968	G 0968
720	2320000G0982	G 0982

Accusé de réception en préfecture
031000000
2320-20220927-103-2022-DE
Date de télétransmission : 29/09/2022
Date d'acceptation en préfecture : 29/09/2022

Annexe à la délibération du 27/09/2022
"Fixation du taux de la TA par secteurs"

ENGARRES TA majorée 8%

Superficie en m ²	Numéro	Numéro court
362	2320000G0008	G 0008
161	2320000G1173	G 1173
217	2320000G1013	G 1013
187	2320000G0944	G 0944
448	2320000G1145	G 1145
14	2320000G0005	G 0005
1836	2320000G1166	G 1166
38	2320000G1157	G 1157
380	2320000G0010	G 0010
200	2320000G0034	G 0034
280	2320000G0032	G 0032
180	2320000G0031	G 0031
80	2320000G0033	G 0033
278	2320000G1152	G 1152
324	2320000G1061	G 1061
308	2320000G1156	G 1156
1667	2320000G1158	G 1158
246	2320000G1155	G 1155
650	2320000G1165	G 1165
2394	2320000G0980	G 0980
40	2320000G0939	G 0939
1936	2320000G1025	G 1025
2975	2320000G1012	G 1012
1148	2320000G1022	G 1022
334	2320000G1071	G 1071
7500	2320000G1016	G 1016
2500	2320000G1037	G 1037
2500	2320000G1034	G 1034
2502	2320000G1039	G 1039
2502	2320000G1038	G 1038
2500	2320000G0977	G 0977

Accuse de réception en préfecture
031-2100000000-20-20220927-103-2022-DE
Date de transmission : 29/09/2022
Date de dépôt en préfecture : 29/09/2022

Annexe à la délibération du 27/09/2022
"Fixation du taux de la TA par secteurs"

ENGARRES TA majorée 8%

Superficie en m ²	Numéro	Numéro court
1176	2320000G1167	G 1167
25	2320000G0004	G 0004
85	2320000G1097	G 1097
2138	2320000G1024	G 1024
2258	2320000G1011	G 1011
271	2320000G1027	G 1027
94	2320000G1021	G 1021
123	2320000G1150	G 1150
18	2320000G1141	G 1141
3775	2320000G0013	G 0013
2870	2320000G0014	G 0014
2908	2320000G1014	G 1014

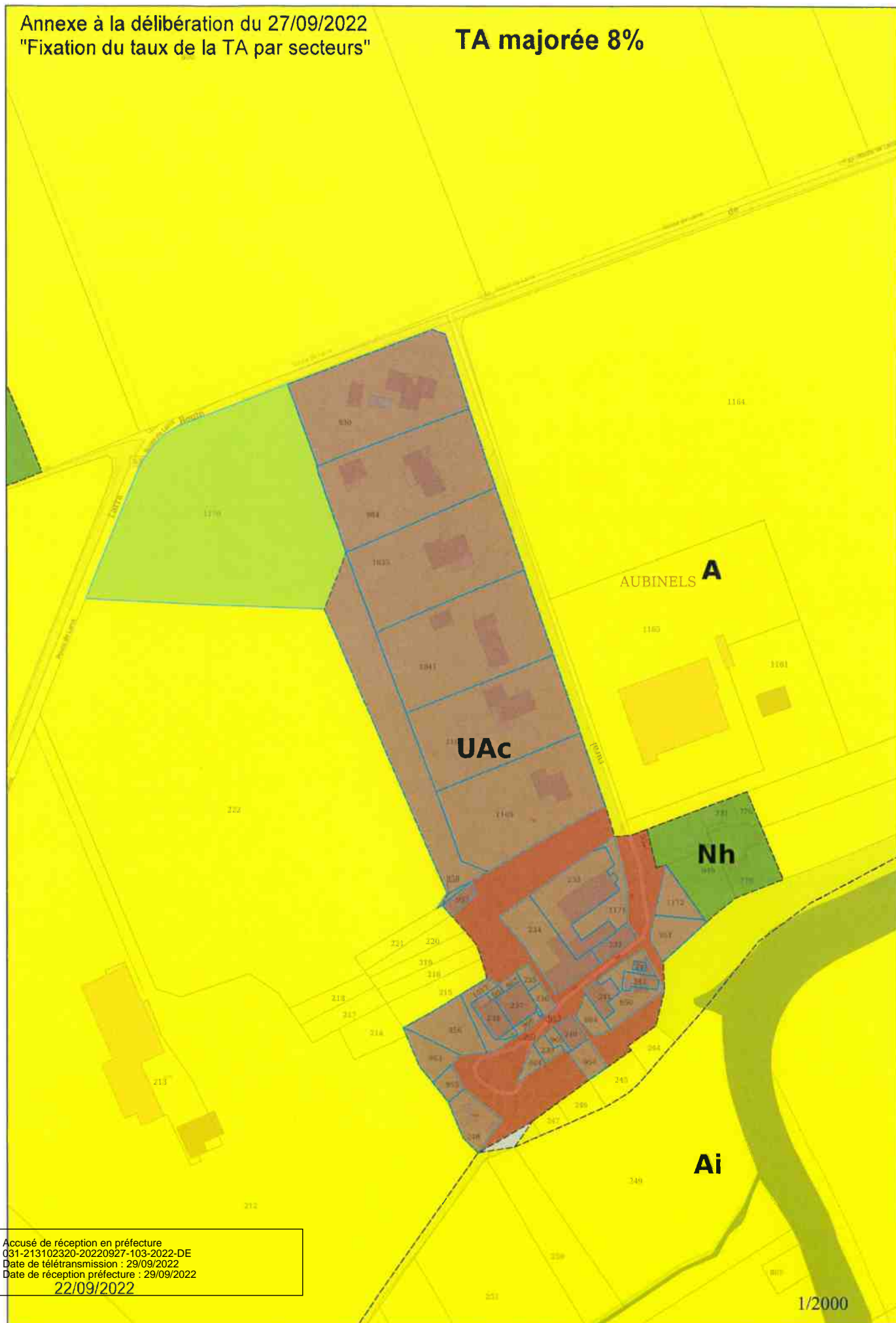

Accusé de réception en préfecture
031-213102320-20220927-103-2022-DE
Date de télétransmission : 29/09/2022
Date de réception préfecture : 29/09/2022
22/09/2022

Accusé de réception en préfecture
031-213102320-20220927-103-2022-DE
Date de télétransmission : 29/09/2022
Date de réception préfecture : 29/09/2022

Annexe à la délibération du 27/09/2022
"fixation du taux de la TA par secteurs"

AUBINELS TA majorée 8%

Superficie en m ²	Numéro	Numéro court
21	2320000G0959	G 0959
28	2320000G0967	G 0967
2500	2320000G1035	G 1035
2500	2320000G0984	G 0984
75	2320000G0242	G 0242
30	2320000G0965	G 0965
1	2320000G0953	G 0953
2500	2320000G0930	G 0930
259	2320000G0963	G 0963
8922	2320000G1170	G 1170

Accusé de réception en préfecture
031-2320-20220927-103-2022-DE
Date de rétransmission : 29/09/2022
Date d'acceptation en préfecture : 29/09/2022

Annexe à la délibération du 27/09/2022
 "fixation du taux de la TA par secteurs"

AUBINELS TA majorée 8%

Accusé de réception en préfecture
 031-213102320-2022-0927-103-2022-DE
 Date de télétransmission : 29/09/2022
 Date de réception en préfecture : 29/09/2022

Superficie en m ²	Numéro	Numéro court
141	2320000G0954	G 0954
347	2320000G0950	G 0950
20	2320000G0243	G 0243
2825	2320000G1169	G 1169
110	2320000G0232	G 0232
130	2320000G0241	G 0241
74	2320000G0964	G 0964
65	2320000G0239	G 0239
150	2320000G0238	G 0238
423	2320000G0956	G 0956
70	2320000G0236	G 0236
120	2320000G0804	G 0804
60	2320000G0235	G 0235
2325	2320000G1168	G 1168
180	2320000G0237	G 0237
110	2320000G0240	G 0240
106	2320000G0955	G 0955
375	2320000G1171	G 1171
630	2320000G0234	G 0234
835	2320000G0233	G 0233
15	2320000G0958	G 0958
89	2320000G0957	G 0957
2500	2320000G1041	G 1041
246	2320000G1172	G 1172
186	2320000G1017	G 1017
320	2320000G0248	G 0248
27	2320000G0960	G 0960
246	2320000G0951	G 0951
49	2320000G0966	G 0966

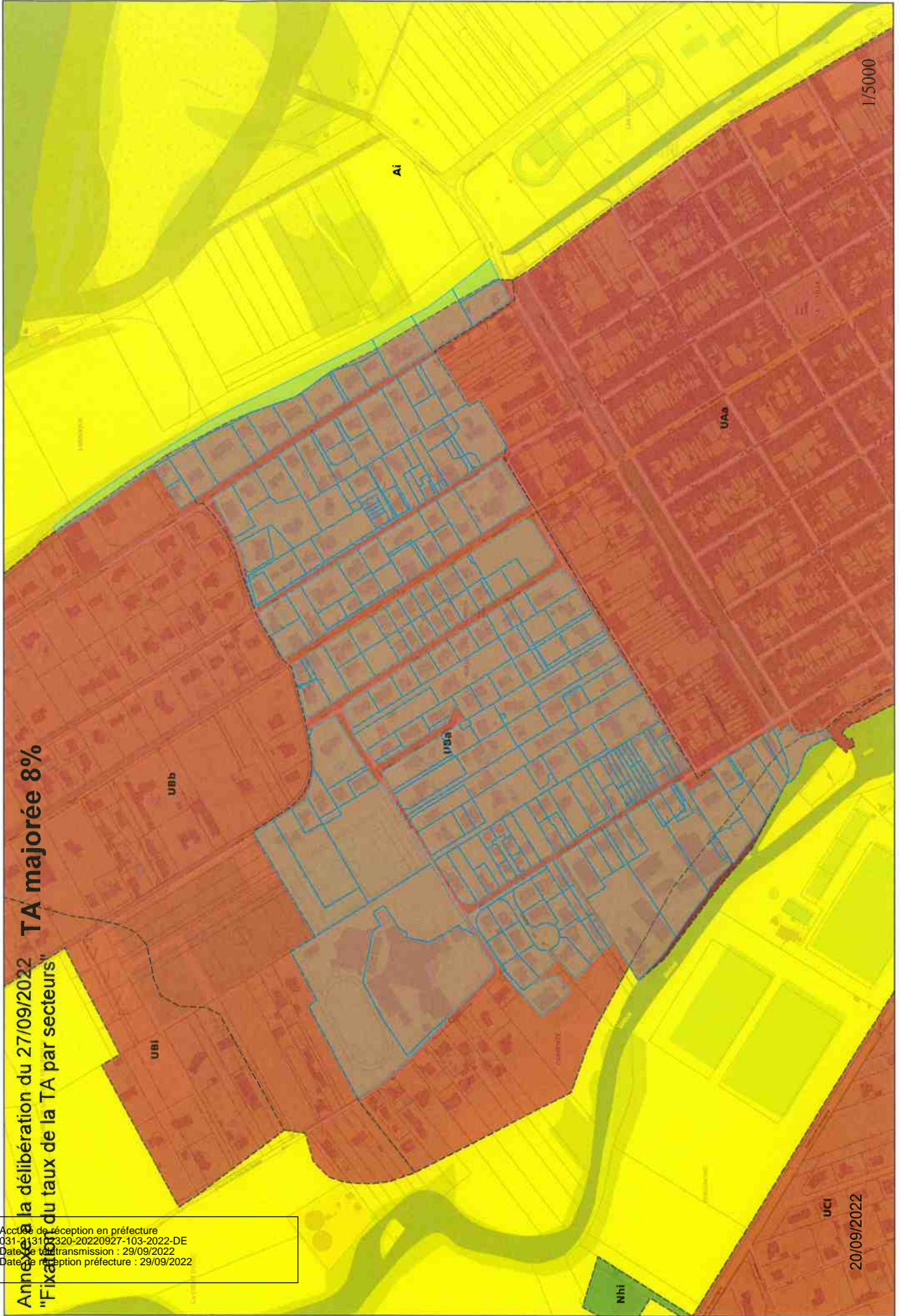

TA majorée 8%

Année de la délibération du 27/09/2022
"Fixation du taux de la TA par secteurs"

Accusé de réception en préfecture
03121310320-20220927-103-2022-DE
Date de télétransmission : 29/09/2022
Date de réception préfecture : 29/09/2022

1/5000

20/09/2022

Accusé de réception en préfecture
031-213102320-20220927-103-2022-DE
Date de télétransmission : 29/09/2022
Date de réception préfecture : 29/09/2022

Annexe à la délibération du 27/09/2022
"Fixation du taux de la TA par secteurs"

NORD TA majorée 8%

Accusé de réception en préfecture
031-213102320220927-103-2022-DE
Date de télétransmission : 29/09/2022
Date de réception en préfecture : 29/09/2022

Superficie en m²	Numéro	Numéro court
8	2320000C3290	C 3290
4	2320000C3288	C 3288
42	2320000C3287	C 3287
872	2320000C3169	C 3169
1162	2320000C3289	C 3289
1720	2320000C3168	C 3168
37	2320000C2773	C 2773
1000	2320000C1376	C 1376
630	2320000C1681	C 1681
1800	2320000C1377	C 1377
508	2320000C2757	C 2757
1329	2320000C1636	C 1636
128	2320000C1865	C 1865
800	2320000C1773	C 1773
1200	2320000C1959	C 1959
737	2320000C2814	C 2814
206	2320000C2815	C 2815
800	2320000C1741	C 1741
331	2320000C3111	C 3111
1	2320000C3104	C 3104
137	2320000C3102	C 3102
4	2320000C3105	C 3105
77	2320000C3108	C 3108
85	2320000C3107	C 3107
77	2320000C3109	C 3109
31	2320000C3120	C 3120
3	2320000C3116	C 3116
679	2320000C3115	C 3115
5	2320000C3118	C 3118

Annexe à la délibération du 27/09/2022
 "Fixation du taux de la TA par secteurs"

NORD TA majorée 8%

Accusé de réception en préfecture
 031-2100000000-2022-103-2022-DE
 Date de transmission : 29/09/2022
 Date d'acceptation en préfecture : 29/09/2022

Superficie en m ²	Numéro	Numéro court
65	2320000C3119	C 3119
6	2320000C3177	C 3177
19	2320000C3117	C 3117
392	2320000C3114	C 3114
1	2320000C3178	C 3178
24	2320000C3125	C 3125
383	2320000C3122	C 3122
320	2320000C3101	C 3101
497	2320000C3123	C 3123
31	2320000C3126	C 3126
716	2320000C3196	C 3196
18	2320000C3198	C 3198
597	2320000C3095	C 3095
160	2320000C3098	C 3098
507	2320000C3097	C 3097
450	2320000C3096	C 3096
451	2320000C3280	C 3280
11	2320000C2999	C 2999
32	2320000C2998	C 2998
193	2320000C2996	C 2996
101	2320000C2045	C 2045
624	2320000C1827	C 1827
250	2320000C2044	C 2044
1200	2320000C1901	C 1901
1200	2320000C1960	C 1960
1200	2320000C1961	C 1961
860	2320000C2664	C 2664
700	2320000C2203	C 2203
6	2320000C3176	C 3176
643	2320000C3197	C 3197
2140	2320000C2972	C 2972

Annexe à la délibération du 27/09/2022
"Fixation du taux de la TA par secteurs"

NORD TA majorée 8%

Accueil
031
Date de réception en préfecture
2320-20220927-103-2022-DE
Date de télétransmission : 29/09/2022
Date de réception préfecture : 29/09/2022

Superficie en m²	Numéro	Numéro court
543	2320000C2990	C 2990
41	2320000C2995	C 2995
661	2320000C2994	C 2994
1196	2320000C2989	C 2989
58	2320000C2993	C 2993
112	2320000C2991	C 2991
13	2320000C2992	C 2992
1051	2320000C2984	C 2984
1003	2320000C2826	C 2826
1013	2320000C2827	C 2827
15	2320000C2793	C 2793
717	2320000C2791	C 2791
1585	2320000C3205	C 3205
13	2320000C1879	C 1879
436	2320000C1556	C 1556
1009	2320000C2258	C 2258
900	2320000C1738	C 1738
1200	2320000C1904	C 1904
9	2320000C3077	C 3077
1355	2320000C2043	C 2043
1172	2320000C1616	C 1616
1162	2320000C1615	C 1615
2531	2320000C1902	C 1902
582	2320000C2985	C 2985
824	2320000C1751	C 1751
823	2320000C1752	C 1752
840	2320000C1753	C 1753
1500	2320000C1964	C 1964
696	2320000C2792	C 2792
241	2320000C1828	C 1828
35	2320000C1831	C 1831

Annexe à la délibération du 27/09/2022
"Fixation du taux de la TA par secteurs"

NORD TA majorée 8%

Accusé de réception en préfecture
031-2022-0927-103-2022-DE
Date de transmission : 29/09/2022
Date d'acceptation en préfecture : 29/09/2022

Superficie en m ²	Numéro	Numéro court
34	2320000C1830	C 1830
60	2320000C1977	C 1977
278	2320000C2534	C 2534
1033	2320000C2204	C 2204
1817	2320000C1768	C 1768
1173	2320000C1769	C 1769
200	2320000C2733	C 2733
115	2320000C2367	C 2367
86	2320000C2193	C 2193
109	2320000C2190	C 2190
431	2320000C1566	C 1566
432	2320000C1565	C 1565
432	2320000C1560	C 1560
432	2320000C1559	C 1559
431	2320000C1558	C 1558
431	2320000C1557	C 1557
573	2320000C2191	C 2191
848	2320000C2064	C 2064
1800	2320000C2366	C 2366
1043	2320000C2652	C 2652
431	2320000C1567	C 1567
445	2320000C1568	C 1568
718	2320000C2499	C 2499
592	2320000C2172	C 2172
591	2320000C2171	C 2171
809	2320000C1754	C 1754
289	2320000C2732	C 2732
132	2320000C3110	C 3110
456	2320000C3281	C 3281
771	2320000C3078	C 3078
751	2320000C2243	C 2243

Annexe à la délibération du 27/09/2022
 "Fixation du taux de la TA par secteurs"

NORD TA majorée 8%

Superficie en m ²	Número	Número court
1265	2320000C0193	C 0193
500	2320000C2209	C 2209
602	2320000C2210	C 2210
778	2320000C1892	C 1892
159	2320000C1973	C 1973
605	2320000C1699	C 1699
2627	2320000C2182	C 2182
731	2320000C2624	C 2624
230	2320000C2391	C 2391
501	2320000C2384	C 2384
3962	2320000C1852	C 1852
3963	2320000C1851	C 1851
737	2320000C2816	C 2816
2057	2320000C2517	C 2517
2057	2320000C2504	C 2504
1236	2320000C1532	C 1532
975	2320000C1531	C 1531
166	2320000C2393	C 2393
503	2320000C3379	C 3379
161	2320000C3235	C 3235
13	2320000C3232	C 3232
937	2320000C3230	C 3230
652	2320000C3229	C 3229
78	2320000C3231	C 3231
2326	2320000C3227	C 3227
588	2320000C3301	C 3301
442	2320000C3303	C 3303
209	2320000C3228	C 3228
76	2320000C3094	C 3094
635	2320000C1829	C 1829
3064	2320000C3316	C 3316

Accueil : réception en préfecture
 0311 : 2320-20220927-103-2022-DE
 Date de réception : 29/09/2022
 Date de dépôt en préfecture : 29/09/2022

Annexe à la délibération du 27/09/2022
 "Fixation du taux de la TA par secteurs"

NORD TA majorée 8%

Accusé de réception en préfecture
 031-2100000000-20-20220927-103-2022-DE
 Date de transmission : 29/09/2022
 Date de dépôt en préfecture : 29/09/2022

Superficie en m²	Numéro	Numéro court
1406	2320000C1736	C 1736
633	2320000C2961	C 2961
547	2320000C2962	C 2962
24	2320000C2766	C 2766
131	2320000C2768	C 2768
621	2320000C2765	C 2765
134	2320000C2769	C 2769
44	2320000C2764	C 2764
752	2320000C2761	C 2761
155	2320000C2767	C 2767
19	2320000C0205	C 0205
432	2320000C1564	C 1564
618	2320000C1703	C 1703
617	2320000C1702	C 1702
1134	2320000C2192	C 2192
24	2320000C3304	C 3304
1248	2320000C0184	C 0184
3240	2320000C0183	C 0183
284	2320000C2648	C 2648
454	2320000C2649	C 2649
938	2320000C2622	C 2622
644	2320000C2495	C 2495
589	2320000C2170	C 2170
583	2320000C2168	C 2168
588	2320000C2169	C 2169
638	2320000C2407	C 2407
682	2320000C2406	C 2406
45	2320000C2800	C 2800
1058	2320000C2796	C 2796
454	2320000C2797	C 2797
1068	2320000C2760	C 2760

Annexe à la délibération du 27/09/2022
"Fixation du taux de la TA par secteurs"

NORD TA majorée 8%

Superficie en m²	Numéro	Numéro court
924	2320000C2762	C 2762
166	2320000C2770	C 2770
231	2320000C2763	C 2763
385	2320000C2291	C 2291
994	2320000C2288	C 2288
127	2320000C2647	C 2647
104	2320000C3234	C 3234
104	2320000C3302	C 3302
851	2320000C3093	C 3093
765	2320000C3092	C 3092
309	2320000C3089	C 3089
247	2320000C3083	C 3083
251	2320000C3084	C 3084
644	2320000C2497	C 2497
566	2320000C2386	C 2386
550	2320000C2870	C 2870
145	2320000C3233	C 3233
1112	2320000C2289	C 2289
1229	2320000C2838	C 2838
378	2320000C2839	C 2839
376	2320000C2840	C 2840
1085	2320000C2801	C 2801
1028	2320000C2798	C 2798
169	2320000C2859	C 2859
187	2320000C2860	C 2860
289	2320000C2863	C 2863
305	2320000C2162	C 2162
300	2320000C2431	C 2431
5	2320000C2103	C 2103
328	2320000C2165	C 2165
2000	2320000C1716	C 1716

Annexe à la délibération du 27/09/2022
"Fixation du taux de la TA par secteurs"

NORD TA majorée 8%

Accusé de réception en préfecture
031-2022-0927-103-2022-DE
Date de transmission : 29/09/2022
Date de dépôt en préfecture : 29/09/2022

Superficie en m ²	Numéro	Numéro court
1598	2320000C2359	C 2359
421	2320000C0214	C 0214
818	2320000C2102	C 2102
604	2320000C2019	C 2019
610	2320000C2017	C 2017
618	2320000C2016	C 2016
611	2320000C2015	C 2015
632	2320000C2014	C 2014
626	2320000C2013	C 2013
713	2320000C2012	C 2012
462	2320000C2646	C 2646
318	2320000C2864	C 2864
1070	2320000C0218	C 0218
690	2320000C0217	C 0217
896	2320000C0213	C 0213
1000	2320000C0215	C 0215
1692	2320000C2505	C 2505
7551	2320000C1974	C 1974
672	2320000C2009	C 2009
592	2320000C2018	C 2018
1132	2320000C2290	C 2290
210	2320000C0237	C 0237
1150	2320000C2831	C 2831
977	2320000C2830	C 2830
1545	2320000C2803	C 2803
1240	2320000C2804	C 2804
540	2320000C2742	C 2742
433	2320000C2741	C 2741
185	2320000C2861	C 2861
433	2320000C2740	C 2740
318	2320000C2865	C 2865

Annexe à la délibération du 27/09/2022
"Fixation du taux de la TA par secteurs"

NORD TA majorée 8%

Superficie en m ²	Numéro	Numéro court
188	2320000C2941	C 2941
111	2320000C2799	C 2799
249	2320000C2621	C 2621
14	2320000C2615	C 2615
120	2320000C2614	C 2614
53	2320000C2620	C 2620
189	2320000C2635	C 2635
12	2320000C2105	C 2105
8	2320000C2111	C 2111
8	2320000C2109	C 2109
154	2320000C2526	C 2526
125	2320000C2525	C 2525
142	2320000C2716	C 2716
107	2320000C2715	C 2715
111	2320000C2713	C 2713
2127	2320000C2594	C 2594
200	2320000C0234	C 0234
730	2320000C0233	C 0233
340	2320000C0238	C 0238
270	2320000C0236	C 0236
329	2320000C0235	C 0235
157	2320000C2522	C 2522
123	2320000C2523	C 2523
290	2320000C0229	C 0229
212	2320000C2717	C 2717
225	2320000C2714	C 2714
231	2320000C2712	C 2712
2006	2320000C2358	C 2358
502	2320000C2164	C 2164
1048	2320000C2106	C 2106
1225	2320000C2104	C 2104

Accusé de réception en préfecture
031000000
2320-20220927-103-2022-DE
Date de réception : 29/09/2022
Date d'acceptation en préfecture : 29/09/2022

Annexe à la délibération du 27/09/2022
 "Fixation du taux de la TA par secteurs"

NORD TA majorée 8%

Accusé de réception en préfecture
 031-2100000000-2020-20220927-103-2022-DE
 Date de transmission : 29/09/2022
 Date de dépôt en préfecture : 29/09/2022

Superficie en m²	Numéro	Numéro court
1176	2320000C2632	C 2632
471	2320000C2638	C 2638
660	2320000C2634	C 2634
660	2320000C2633	C 2633
412	2320000C2618	C 2618
378	2320000C2617	C 2617
979	2320000C2011	C 2011
843	2320000C2010	C 2010
1115	2320000C2021	C 2021
2908	2320000C2869	C 2869
121	2320000C2527	C 2527
159	2320000C2524	C 2524
1662	2320000C2802	C 2802
2920	2320000C1717	C 1717
660	2320000C2639	C 2639
495	2320000C2163	C 2163
273	2320000C3086	C 3086
261	2320000C3085	C 3085
241	2320000C3087	C 3087
241	2320000C3088	C 3088
684	2320000C2008	C 2008
574	2320000C2022	C 2022
1335	2320000C1944	C 1944
5584	2320000C2636	C 2636
11762	2320000C2867	C 2867
14	2320000C2619	C 2619
2741	2320000C2940	C 2940
5643	2320000C2637	C 2637
4722	2320000C3318	C 3318
16582	2320000C2868	C 2868
503	2320000C3380	C 3380

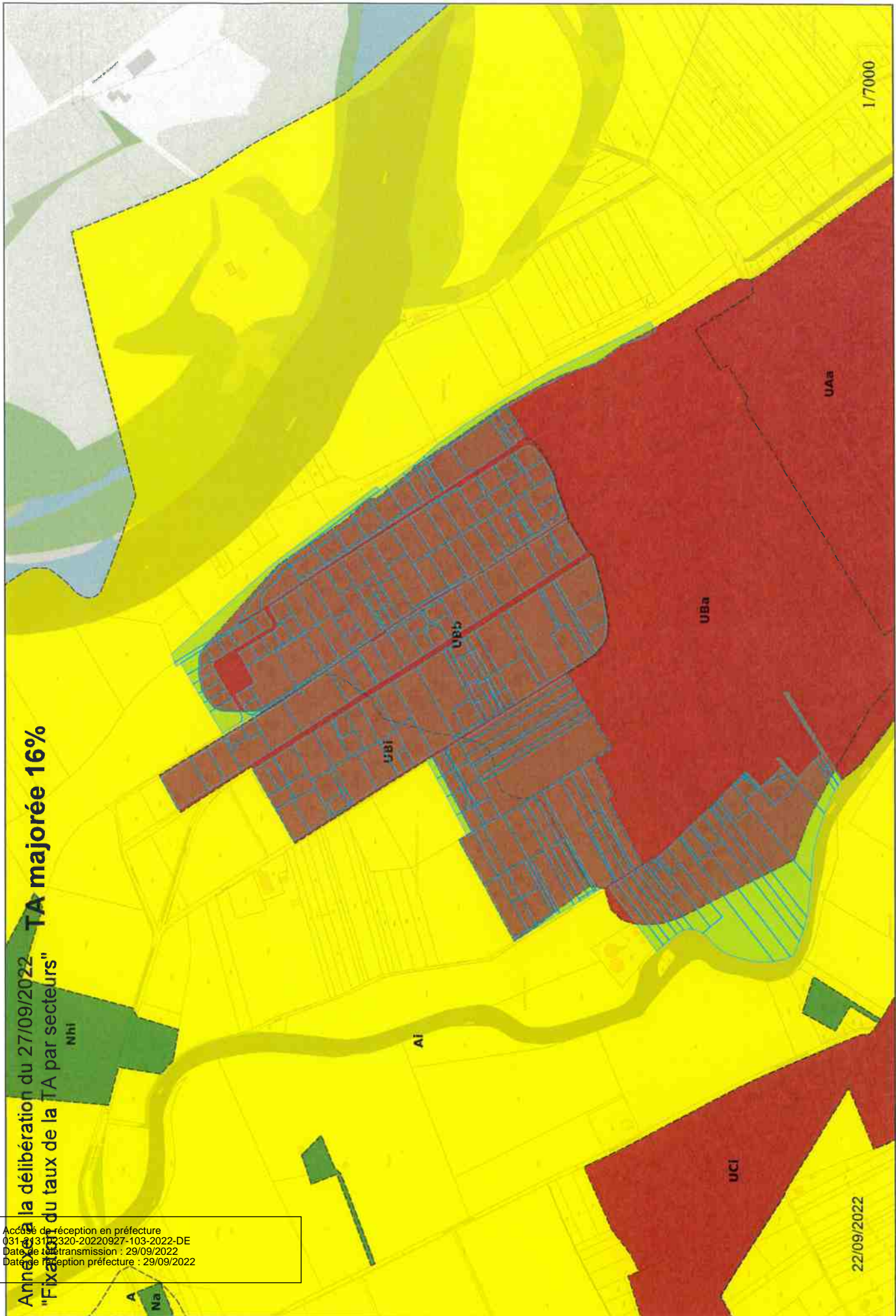

TA majorée 16%

Annexe à la délibération du 27/09/2022
"Fixation du taux de la TA par secteurs"

Accusé de réception en préfecture
0310130320-20220927-103-2022-DE
Date de télétransmission : 29/09/2022
Date de réception préfecture : 29/09/2022

Accusé de réception en préfecture
031-213102320-20220927-103-2022-DE
Date de télétransmission : 29/09/2022
Date de réception préfecture : 29/09/2022

Annexe à la délibération du 27/09/2022
"Fixation du taux de la TA par secteurs"

NORD TA majorée 16%

Accusé de réception en préfecture
031-213102320220927-103-2022-DE
Date de télétransmission : 29/09/2022
Date de réception en préfecture : 29/09/2022

Superficie en m ²	Numéro	Numéro court
508	2320000C3167	C 3167
1782	2320000C3165	C 3165
528	2320000C3166	C 3166
9	2320000C3006	C 3006
457	2320000C2910	C 2910
500	2320000C2909	C 2909
476	2320000C2908	C 2908
49	2320000C2903	C 2903
9	2320000C2904	C 2904
132	2320000C2906	C 2906
1023	2320000C2879	C 2879
498	2320000C2884	C 2884
319	2320000C2885	C 2885
471	2320000C2886	C 2886
481	2320000C2887	C 2887
514	2320000C2888	C 2888
506	2320000C2889	C 2889
480	2320000C2890	C 2890
365	2320000C2902	C 2902
455	2320000C2901	C 2901
477	2320000C2896	C 2896
510	2320000C2895	C 2895
479	2320000C2894	C 2894
67	2320000C2905	C 2905
129	2320000C2880	C 2880
353	2320000C2907	C 2907
243	2320000C2883	C 2883
146	2320000C2882	C 2882
104	2320000C2881	C 2881

Annexe à la délibération du 27/09/2022
"Fixation du taux de la TA par secteurs"

NORD TA majorée 16%

Accusé de réception en préfecture
031-2022-0927-103-2022-DE
Date de transmission : 29/09/2022
Date d'acceptation en préfecture : 29/09/2022

Superficie en m ²	Numéro	Numéro court
380	2320000C2911	C 2911
12	2320000C3003	C 3003
678	2320000C2891	C 2891
6	2320000C0343	C 0343
536	2320000C2893	C 2893
2786	2320000C2368	C 2368
750	2320000C2382	C 2382
1477	2320000C2228	C 2228
1583	2320000C2503	C 2503
750	2320000C2383	C 2383
741	2320000C3004	C 3004
49	2320000C3323	C 3323
757	2320000C3326	C 3326
42	2320000C3328	C 3328
187	2320000C3325	C 3325
126	2320000C3324	C 3324
182	2320000C3322	C 3322
283	2320000C3275	C 3275
2303	2320000C3321	C 3321
76	2320000C3319	C 3319
625	2320000C3327	C 3327
1500	2320000C2602	C 2602
1582	2320000C2466	C 2466
2061	2320000C2465	C 2465
1500	2320000C2554	C 2554
362	2320000C2974	C 2974
96	2320000C2980	C 2980
153	2320000C2493	C 2493
122	2320000C2494	C 2494
130	2320000C2491	C 2491
142	2320000C2492	C 2492

Annexe à la délibération du 27/09/2022
"Fixation du taux de la TA par secteurs"

NORD TA majorée 16%

Accusé de réception en préfecture
0310000002320-20220927-103-2022-DE
Date de télétransmission : 29/09/2022
Date de réception en préfecture : 29/09/2022

Superficie en m ²	Numéro	Numéro court
1000	2320000C2487	C 2487
499	2320000C2481	C 2481
1075	2320000C2485	C 2485
425	2320000C2479	C 2479
461	2320000C2480	C 2480
1039	2320000C2486	C 2486
459	2320000C2482	C 2482
1041	2320000C2488	C 2488
326	2320000C2975	C 2975
1900	2320000C2603	C 2603
67	2320000C2604	C 2604
101	2320000C2605	C 2605
119	2320000C2272	C 2272
75	2320000C2468	C 2468
1202	2320000C2978	C 2978
1154	2320000C2981	C 2981
91	2320000C2979	C 2979
191	2320000C2923	C 2923
877	2320000C2915	C 2915
416	2320000C3284	C 3284
1863	2320000C3282	C 3282
319	2320000C3274	C 3274
341	2320000C3277	C 3277
286	2320000C3276	C 3276
478	2320000C3273	C 3273
659	2320000C3272	C 3272
51	2320000C3256	C 3256
40	2320000C3255	C 3255
3	2320000C3260	C 3260
44	2320000C3257	C 3257
26	2320000C3265	C 3265

Annexe à la délibération du 27/09/2022
"Fixation du taux de la TA par secteurs"

NORD TA majorée 16%

Accusé de réception en préfecture
031-2022-0927-103-2022-DE
Date de transmission : 29/09/2022
Date d'acceptation en préfecture : 29/09/2022

Superficie en m²	Numéro	Numéro court
482	2320000C3250	C 3250
255	2320000C3267	C 3267
683	2320000C3263	C 3263
699	2320000C3264	C 3264
1	2320000C3259	C 3259
8	2320000C3266	C 3266
10	2320000C3139	C 3139
5	2320000C3160	C 3160
382	2320000C3158	C 3158
483	2320000C3148	C 3148
42	2320000C3143	C 3143
2	2320000C3140	C 3140
355	2320000C3137	C 3137
180	2320000C3138	C 3138
2	2320000C3141	C 3141
4	2320000C3157	C 3157
456	2320000C3144	C 3144
538	2320000C3146	C 3146
9	2320000C3151	C 3151
532	2320000C3147	C 3147
18	2320000C3142	C 3142
367	2320000C3145	C 3145
244	2320000C3152	C 3152
533	2320000C3149	C 3149
234	2320000C3153	C 3153
335	2320000C3154	C 3154
172	2320000C3155	C 3155
204	2320000C3136	C 3136
1	2320000C3156	C 3156
4	2320000C3344	C 3344
241	2320000C3343	C 3343

Annexe à la délibération du 27/09/2022
 "Fixation du taux de la TA par secteurs"

NORD TA majorée 16%

Accusé de réception en préfecture
 031000000002320-20220927-103-2022-DE
 Date de télétransmission : 29/09/2022
 Date de réception préfecture : 29/09/2022

Superficie en m²	Numéro	Numéro court
64	2320000C2531	C 2531
97	2320000C2530	C 2530
1500	2320000C2578	C 2578
1500	2320000C2579	C 2579
1774	2320000C2150	C 2150
1000	2320000C2529	C 2529
1500	2320000C2201	C 2201
1558	2320000C2202	C 2202
4	2320000C3150	C 3150
1774	2320000C2151	C 2151
682	2320000C3040	C 3040
245	2320000C2583	C 2583
1505	2320000C2001	C 2001
688	2320000C3043	C 3043
682	2320000C3042	C 3042
661	2320000C3044	C 3044
205	2320000C3041	C 3041
688	2320000C3039	C 3039
2568	2320000C2552	C 2552
1435	2320000C2189	C 2189
1849	2320000C2270	C 2270
960	2320000C2983	C 2983
1414	2320000C2971	C 2971
1500	2320000C2973	C 2973
1000	2320000C1534	C 1534
630	2320000C2892	C 2892
72	2320000C2553	C 2553
2725	2320000C1583	C 1583
1512	2320000C2160	C 2160
1695	2320000C2877	C 2877
853	2320000C2876	C 2876

Annexe à la délibération du 27/09/2022
 "Fixation du taux de la TA par secteurs"

NORD TA majorée 16%

Accusé de réception en préfecture
 031-2100000000-20-20220927-103-2022-DE
 Date de transmission : 29/09/2022
 Date de dépôt en préfecture : 29/09/2022

Superficie en m ²	Numéro	Numéro court
4197	2320000C0344	C 0344
1387	2320000C0345	C 0345
2015	2320000C1657	C 1657
1446	2320000C2216	C 2216
1400	2320000C2283	C 2283
1491	2320000C2282	C 2282
1841	2320000C2197	C 2197
764	2320000C2414	C 2414
200	2320000C3135	C 3135
660	2320000C2413	C 2413
1516	2320000C2489	C 2489
1039	2320000C2483	C 2483
94	2320000C2198	C 2198
107	2320000C2582	C 2582
39	2320000C2728	C 2728
1419	2320000C2727	C 2727
81	2320000C2729	C 2729
3	2320000C2731	C 2731
1391	2320000C2730	C 2730
1446	2320000C2217	C 2217
87	2320000C2218	C 2218
3000	2320000C2809	C 2809
118	2320000C2810	C 2810
78	2320000C2813	C 2813
604	2320000C2875	C 2875
55	2320000C2913	C 2913
600	2320000C0043	C 0043
3531	2320000C2878	C 2878
563	2320000C3339	C 3339
1310	2320000C3338	C 3338
137	2320000C3342	C 3342

Annexe à la délibération du 27/09/2022
"Fixation du taux de la TA par secteurs"

NORD TA majorée 16%

Accusé de réception en préfecture
0310000002320-20220927-103-2022-DE
Date de télétransmission : 29/09/2022
Date de réception en préfecture : 29/09/2022

Superficie en m ²	Numéro	Numéro court
23	2320000C3340	C 3340
1857	2320000C3285	C 3285
1500	2320000C3286	C 3286
1234	2320000C3283	C 3283
651	2320000C3262	C 3262
141	2320000C3254	C 3254
259	2320000C3268	C 3268
687	2320000C3261	C 3261
6	2320000C3341	C 3341
260	2320000C3270	C 3270
493	2320000C3251	C 3251
453	2320000C3252	C 3252
600	2320000C3253	C 3253
557	2320000C3258	C 3258
2112	2320000C2161	C 2161
4409	2320000C2528	C 2528
4718	2320000C0325	C 0325
2280	2320000C2301	C 2301
2420	2320000C2304	C 2304
833	2320000C3005	C 3005
1488	2320000C3002	C 3002
749	2320000C3360	C 3360
523	2320000C3361	C 3361
451	2320000C3280	C 3280
251	2320000C3269	C 3269
416	2320000C3074	C 3074
360	2320000C3075	C 3075
1117	2320000C2920	C 2920
940	2320000C2922	C 2922
3631	2320000C2857	C 2857
1213	2320000C2051	C 2051

Annexe à la délibération du 27/09/2022
 "Fixation du taux de la TA par secteurs"

NORD TA majorée 16%

Accusé de réception en préfecture
 031-2100000000-20-20220927-103-2022-DE
 Date de transmission : 29/09/2022
 Date de dépôt en préfecture : 29/09/2022

Superficie en m²	Numéro	Numéro court
1023	2320000C2050	C 2050
1277	2320000C2049	C 2049
1541	2320000C1638	C 1638
897	2320000C2921	C 2921
1508	2320000C2002	C 2002
1277	2320000C2046	C 2046
1277	2320000C2047	C 2047
28	2320000C2052	C 2052
878	2320000C2918	C 2918
900	2320000C2919	C 2919
890	2320000C2916	C 2916
890	2320000C2917	C 2917
221	2320000C3279	C 3279
456	2320000C3281	C 3281
354	2320000C3159	C 3159
960	2320000C1632	C 1632
1325	2320000C3073	C 3073
684	2320000C2053	C 2053
660	2320000C0315	C 0315
700	2320000C2433	C 2433
1500	2320000C2432	C 2432
2000	2320000C0316	C 0316
5680	2320000C0318	C 0318
1790	2320000C0319	C 0319
3000	2320000C1800	C 1800
2280	2320000C1801	C 1801
1880	2320000C0317	C 0317
3000	2320000C1644	C 1644
459	2320000C3278	C 3278
2109	2320000C1999	C 1999
2109	2320000C1998	C 1998

Annexe à la délibération du 27/09/2022
"Fixation du taux de la TA par secteurs"

NORD TA majorée 16%

Accusé de réception en préfecture
0310000002320-20220927-103-2022-DE
Date de télétransmission : 29/09/2022
Date de réception en préfecture : 29/09/2022

Superficie en m ²	Numéro	Numéro court
170	2320000C0310	C 0310
7	2320000C3182	C 3182
80	2320000C2685	C 2685
1880	2320000C2337	C 2337
690	2320000C2683	C 2683
1133	2320000C2684	C 2684
119	2320000C2338	C 2338
2250	2320000C2336	C 2336
698	2320000C2682	C 2682
210	2320000C3020	C 3020
3	2320000C3021	C 3021
1	2320000C3022	C 3022
132	2320000C2681	C 2681
41	2320000C2666	C 2666
35	2320000C2669	C 2669
12	2320000C2672	C 2672
1186	2320000C2073	C 2073
1181	2320000C2653	C 2653
1121	2320000C2668	C 2668
1310	2320000C2678	C 2678
1589	2320000C2654	C 2654
1650	2320000C0293	C 0293
1459	2320000C2671	C 2671
898	2320000C2670	C 2670
1302	2320000C2677	C 2677
2086	2320000C2080	C 2080
3139	2320000C2679	C 2679
543	2320000C2065	C 2065
786	2320000C3019	C 3019
1270	2320000C0261	C 0261
1570	2320000C0262	C 0262

Annexe à la délibération du 27/09/2022
"Fixation du taux de la TA par secteurs"

NORD TA majorée 16%

Accusé de réception en préfecture
031-2100000000-20-20220927-103-2022-DE
Date de transmission : 29/09/2022
Date de dépôt en préfecture : 29/09/2022

Superficie en m ²	Numéro	Numéro court
2845	2320000C0309	C 0309
1654	2320000C2074	C 2074
5466	2320000C0296	C 0296
2844	2320000C0308	C 0308
1078	2320000C1909	C 1909
2995	2320000C1908	C 1908
1560	2320000C0306	C 0306
2990	2320000C2500	C 2500
1320	2320000C0263	C 0263
1500	2320000C0264	C 0264
2539	2320000C2079	C 2079
4	2320000C3181	C 3181
7	2320000C1942	C 1942
4	2320000C1946	C 1946
25	2320000C2005	C 2005
47	2320000C2007	C 2007
300	2320000C1940	C 1940
166	2320000C2926	C 2926
1214	2320000C2667	C 2667
250	2320000C2928	C 2928
26	2320000C2927	C 2927
238	2320000C3180	C 3180
589	2320000C2006	C 2006
1249	2320000C1856	C 1856
930	2320000C2475	C 2475
898	2320000C2360	C 2360
1890	2320000C1618	C 1618
2295	2320000C2066	C 2066
1230	2320000C0260	C 0260
699	2320000C2929	C 2929
2530	2320000C2020	C 2020

Annexe à la délibération du 27/09/2022
"Fixation du taux de la TA par secteurs"

NORD TA majorée 16%

Superficie en m ²	Numéro	Numéro court
276	2320000C2925	C 2925
1335	2320000C1944	C 1944
1140	2320000C0305	C 0305
817	2320000C1947	C 1947
275	2320000C3179	C 3179
6880	2320000C0257	C 0257
4754	2320000C2361	C 2361
5834	2320000C1855	C 1855
5350	2320000C0059	C 0059
4722	2320000C3318	C 3318
4844	2320000C2476	C 2476
3390	2320000C0253	C 0253
1558	2320000C2467	C 2467

Accusé de réception en préfecture
03100002320-20220927-103-2022-DE
Date de télétransmission : 29/09/2022
Date de réception en préfecture : 29/09/2022

Accusé de réception en préfecture
031-213102320-20220927-103-2022-DE
Date de télétransmission : 29/09/2022
Date de réception préfecture : 29/09/2022

Annexe à la délibération du 27/09/2022
"Fixation du taux de la TA par secteurs"

TA majorée 8%

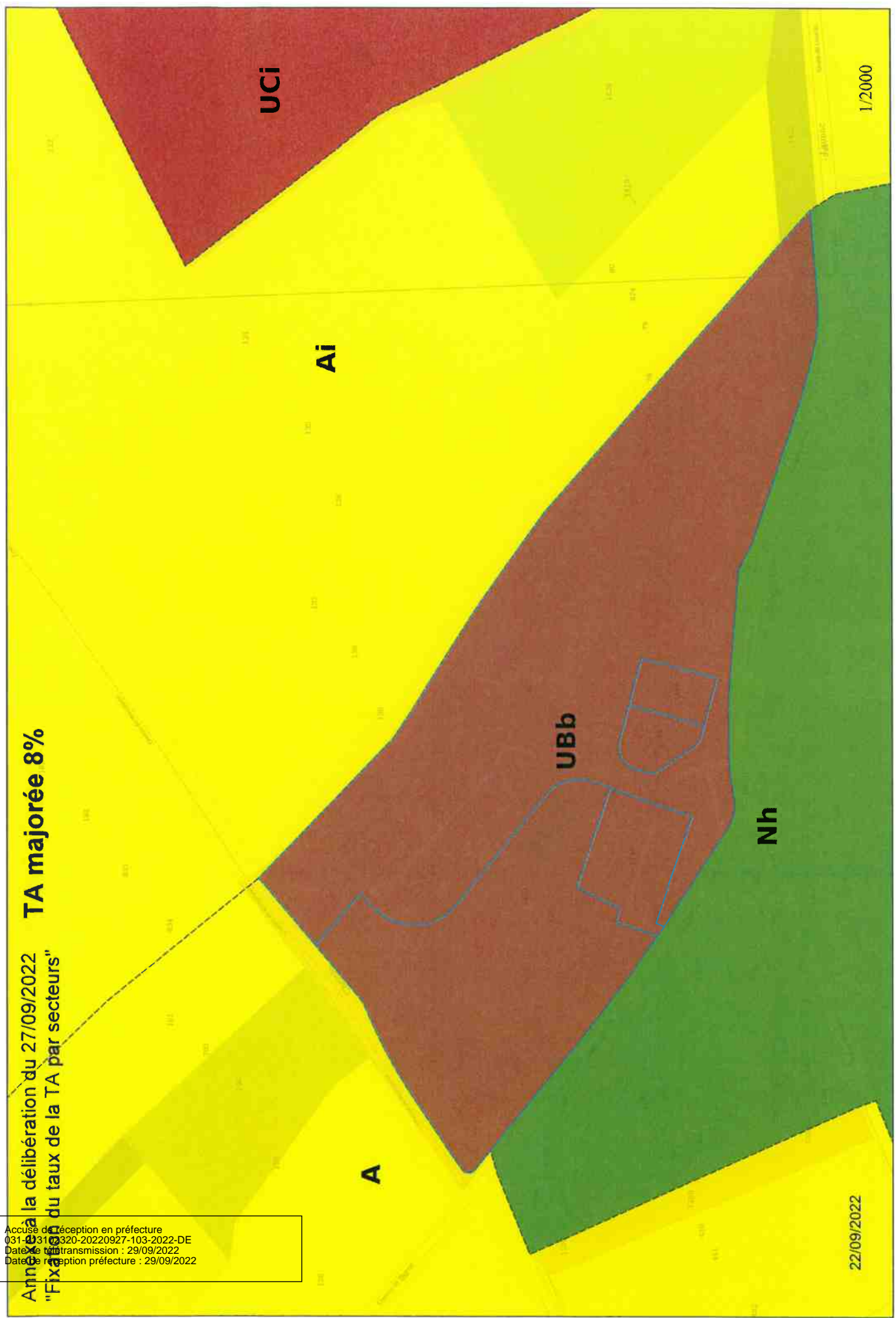

1/2000

Accuse de réception en préfecture
03100310320-20220927-103-2022-DE
Date de transmission : 29/09/2022
Date de réception préfecture : 29/09/2022

22/09/2022

Accusé de réception en préfecture
031-213102320-20220927-103-2022-DE
Date de télétransmission : 29/09/2022
Date de réception préfecture : 29/09/2022

Accusé de réception en préfecture
031-213102320220927-103-2022-DE
Date de télétransmission : 29/09/2022
Date de réception en préfecture : 29/09/2022

Annexe à la délibération du 27/09/2022
"Fixation du taux de la TA par secteurs"

OUEST TA majorée 8%

Superficie en m ²	Numéro	Numéro court
700	2320000B1144	B 1144
700	2320000B1145	B 1145
1859	2320000B1234	B 1234
10697	2320000B1233	B 1233
25046	2320000B1235	B 1235

Accusé de réception en préfecture
031-213102320-20220927-103-2022-DE
Date de télétransmission : 29/09/2022
Date de réception préfecture : 29/09/2022

Annexe à la délibération du 27/09/2022
"Fixation du taux de la TA par secteurs"

TA majorée 16%

Accusé de réception en préfecture
031003303320-20220927-103-2022-DE
Date de transmission : 29/09/2022
Date de réception préfecture : 29/09/2022

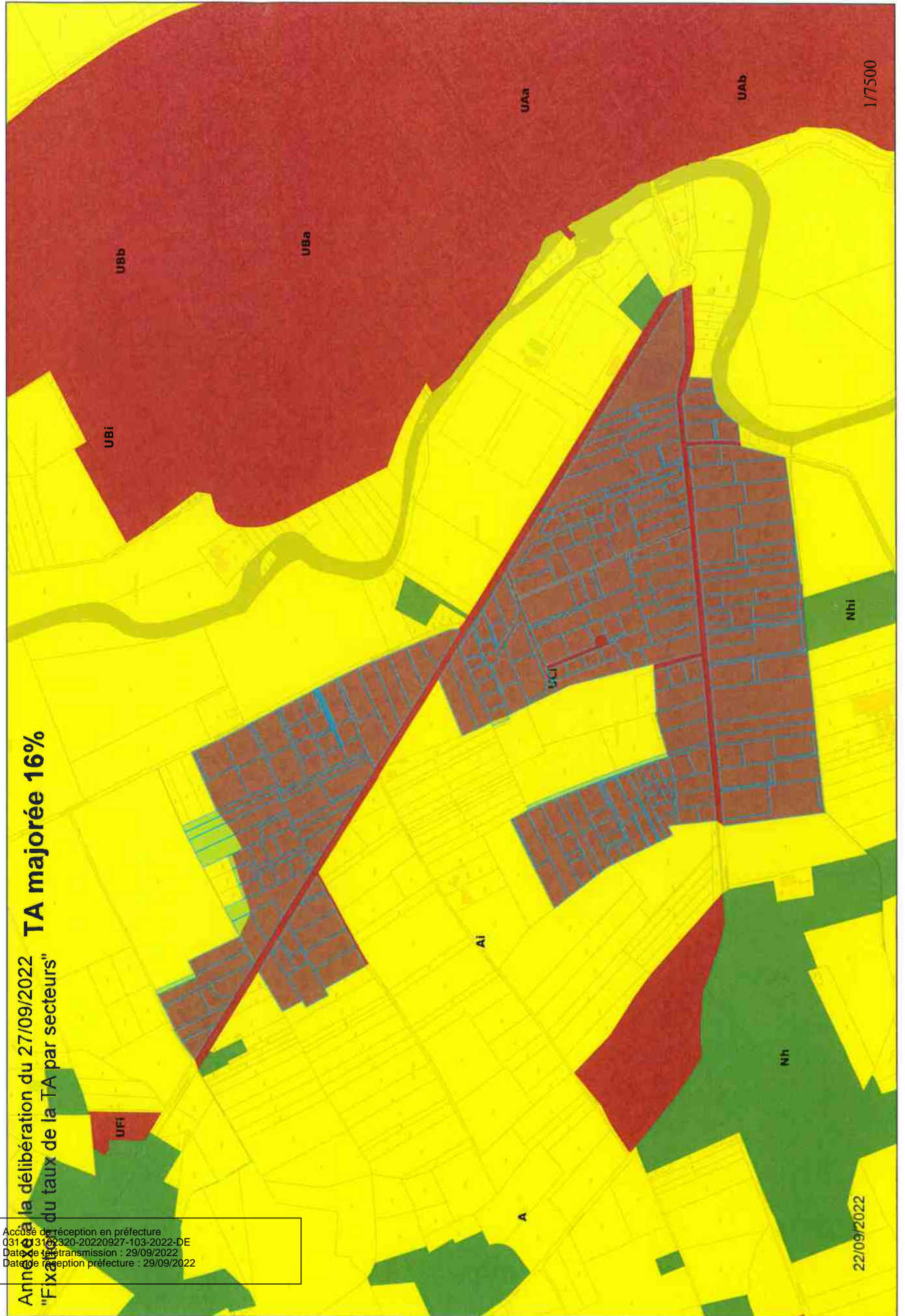

1/7500

22/09/2022

Accusé de réception en préfecture
031-213102320-20220927-103-2022-DE
Date de télétransmission : 29/09/2022
Date de réception préfecture : 29/09/2022

Annexe à la délibération du 27/09/2022
"Fixation du taux de la TA par secteurs"

OUEST TA majorée 16%

Accusé de réception en préfecture
031-213102320-20220927-103-2022-DE
Date de télétransmission : 29/09/2022
Date de réception en préfecture: 29/09/2022

Superficie en m²	Numéro	Numéro court
830	2320000B0038	B 0038
158	2320000B0053	B 0053
379	2320000B0058	B 0058
305	2320000B0066	B 0066
2845	2320000B0067	B 0067
1890	2320000B0092	B 0092
3710	2320000B0094	B 0094
1144	2320000B0098	B 0098
2286	2320000B0101	B 0101
3850	2320000B0108	B 0108
2780	2320000B0111	B 0111
2840	2320000B0112	B 0112
2530	2320000B0205	B 0205
570	2320000B0212	B 0212
2500	2320000B0219	B 0219
970	2320000B0223	B 0223
1400	2320000B0224	B 0224
1438	2320000B0226	B 0226
1440	2320000B0227	B 0227
1410	2320000B0228	B 0228
140	2320000B0229	B 0229
2080	2320000B0235	B 0235
1600	2320000B0236	B 0236
1500	2320000B0244	B 0244
1030	2320000B0245	B 0245
4	2320000B0669	B 0669
560	2320000B0679	B 0679
1340	2320000B0680	B 0680
1660	2320000B0681	B 0681

Annexe à la délibération du 27/09/2022
"Fixation du taux de la TA par secteurs"

OUEST TA majorée 16%

Accusé de réception en préfecture
031-2022-0927-103-2022-DE
Date de transmission : 29/09/2022
Date de dépôt en préfecture : 29/09/2022

Superficie en m ²	Numéro	Numéro court
1700	2320000B0682	B 0682
12	2320000B0683	B 0683
2400	2320000B0691	B 0691
2840	2320000B0692	B 0692
1520	2320000B0699	B 0699
1529	2320000B0700	B 0700
610	2320000B0708	B 0708
2148	2320000B0720	B 0720
2147	2320000B0721	B 0721
910	2320000B0724	B 0724
2500	2320000B0726	B 0726
906	2320000B0738	B 0738
909	2320000B0739	B 0739
2010	2320000B0740	B 0740
1640	2320000B0741	B 0741
1277	2320000B0742	B 0742
1264	2320000B0743	B 0743
250	2320000B0749	B 0749
3000	2320000B0750	B 0750
1000	2320000B0751	B 0751
3157	2320000B0755	B 0755
3765	2320000B0756	B 0756
3000	2320000B0765	B 0765
1085	2320000B0773	B 0773
1915	2320000B0774	B 0774
3017	2320000B0780	B 0780
	2320000B0801	B 0801
3500	2320000B0810	B 0810
323	2320000B0812	B 0812
1207	2320000B0816	B 0816
1463	2320000B0817	B 0817

Annexe à la délibération du 27/09/2022
"Fixation du taux de la TA par secteurs"

OUEST TA majorée 16%

Superficie en m ²	Numéro	Numéro court
1469	2320000B0818	B 0818
1585	2320000B0836	B 0836
998	2320000B0837	B 0837
894	2320000B0838	B 0838
50	2320000B0839	B 0839
2631	2320000B0871	B 0871
	2320000B0872	B 0872
2500	2320000B0888	B 0888
765	2320000B0982	B 0982
1735	2320000B0984	B 0984
159	2320000B0985	B 0985
75	2320000B0986	B 0986
2500	2320000B0989	B 0989
3415	2320000B0990	B 0990
2426	2320000B1002	B 1002
2411	2320000B1003	B 1003
2527	2320000B1022	B 1022
2526	2320000B1023	B 1023
2526	2320000B1024	B 1024
2526	2320000B1025	B 1025
388	2320000B1026	B 1026
2827	2320000B1040	B 1040
10721	2320000B1051	B 1051
2660	2320000B1067	B 1067
3044	2320000B1068	B 1068
2572	2320000B1069	B 1069
2949	2320000B1070	B 1070
2500	2320000B1071	B 1071
3001	2320000B1072	B 1072
2500	2320000B1073	B 1073
2931	2320000B1074	B 1074

Accusé de réception en préfecture
031000000002320-20220927-103-2022-DE
Date de télétransmission : 29/09/2022
Date de réception en préfecture : 29/09/2022

Annexe à la délibération du 27/09/2022
"Fixation du taux de la TA par secteurs"

OUEST TA majorée 16%

Accusé de réception en préfecture
031-2022-0927-103-2022-DE
Date de transmission : 29/09/2022
Date d'acceptation en préfecture : 29/09/2022

Superficie en m ²	Numéro	Numéro court
1812	2320000B1079	B 1079
34	2320000B1088	B 1088
1317	2320000B1089	B 1089
1148	2320000B1090	B 1090
71	2320000B1092	B 1092
41	2320000B1093	B 1093
2500	2320000B1099	B 1099
3008	2320000B1100	B 1100
2508	2320000B1130	B 1130
2091	2320000B1135	B 1135
2250	2320000B1136	B 1136
5292	2320000B1138	B 1138
2500	2320000B1140	B 1140
2500	2320000B1148	B 1148
773	2320000B1158	B 1158
36	2320000B1159	B 1159
769	2320000B1163	B 1163
37	2320000B1164	B 1164
324	2320000B1166	B 1166
1314	2320000B1181	B 1181
1658	2320000B1182	B 1182
2500	2320000B1187	B 1187
2500	2320000B1190	B 1190
2500	2320000B1191	B 1191
1500	2320000B1205	B 1205
1701	2320000B1206	B 1206
25	2320000B1207	B 1207
12	2320000B1216	B 1216
901	2320000B1218	B 1218
429	2320000B1219	B 1219
62	2320000B1220	B 1220

Annexe à la délibération du 27/09/2022
"Fixation du taux de la TA par secteurs"

OUEST TA majorée 16%

Accusé de réception en préfecture
0310002320-20220927-103-2022-DE
Date de télétransmission : 29/09/2022
Date de réception en préfecture : 29/09/2022

Superficie en m ²	Numéro	Numéro court
1059	2320000B1221	B 1221
157	2320000B1222	B 1222
155	2320000B1223	B 1223
912	2320000B1236	B 1236
816	2320000B1237	B 1237
773	2320000B1238	B 1238
1500	2320000B1252	B 1252
5895	2320000B1253	B 1253
1168	2320000B1254	B 1254
1118	2320000B1258	B 1258
596	2320000B1264	B 1264
382	2320000B1265	B 1265
419	2320000B1270	B 1270
319	2320000B1273	B 1273
8	2320000B1276	B 1276
1022	2320000B1313	B 1313
1058	2320000B1314	B 1314
1472	2320000B1319	B 1319
1472	2320000B1320	B 1320
1047	2320000B1331	B 1331
1411	2320000B1332	B 1332
142	2320000B1333	B 1333
2500	2320000B1345	B 1345
3196	2320000B1346	B 1346
1528	2320000B1347	B 1347
1101	2320000B1349	B 1349
1500	2320000B1351	B 1351
1500	2320000B1352	B 1352
2000	2320000B1354	B 1354
1500	2320000B1366	B 1366
1521	2320000B1367	B 1367

Annexe à la délibération du 27/09/2022
"Fixation du taux de la TA par secteurs"

OUEST TA majorée 16%

Accusé de réception en préfecture
031-2022-0927-103-2022-DE
Date de transmission : 29/09/2022
Date d'acceptation en préfecture : 29/09/2022

Superficie en m ²	Numéro	Numéro court
1548	2320000B1369	B 1369
1045	2320000B1374	B 1374
1042	2320000B1375	B 1375
1012	2320000B1376	B 1376
1038	2320000B1378	B 1378
1724	2320000B1379	B 1379
1719	2320000B1380	B 1380
764	2320000B1382	B 1382
796	2320000B1383	B 1383
758	2320000B1384	B 1384
745	2320000B1385	B 1385
488	2320000B1386	B 1386
520	2320000B1387	B 1387
590	2320000B1388	B 1388
1467	2320000B1389	B 1389
198	2320000B1390	B 1390
1518	2320000B1392	B 1392
105	2320000B1393	B 1393
2342	2320000B1396	B 1396
48	2320000B1397	B 1397
1761	2320000B1406	B 1406
1690	2320000B1407	B 1407
1040	2320000B1408	B 1408
1468	2320000B1409	B 1409
2700	2320000B1412	B 1412
2417	2320000B1413	B 1413
1500	2320000B1416	B 1416
200	2320000B1417	B 1417
803	2320000B1418	B 1418
1126	2320000B1423	B 1423
1081	2320000B1424	B 1424

Annexe à la délibération du 27/09/2022
"Fixation du taux de la TA par secteurs"

OUEST TA majorée 16%

Accusé de réception en préfecture
0310000002320-20220927-103-2022-DE
Date de télétransmission : 29/09/2022
Date de réception préfecture : 29/09/2022

Superficie en m ²	Numéro	Numéro court
205	2320000B1425	B 1425
199	2320000B1426	B 1426
221	2320000B1427	B 1427
111	2320000B1428	B 1428
262	2320000B1429	B 1429
254	2320000B1430	B 1430
239	2320000B1431	B 1431
251	2320000B1432	B 1432
451	2320000B1433	B 1433
2355	2320000B1434	B 1434
750	2320000B1435	B 1435
750	2320000B1436	B 1436
750	2320000B1437	B 1437
750	2320000B1438	B 1438
427	2320000B1440	B 1440
667	2320000B1441	B 1441
525	2320000B1443	B 1443
509	2320000B1444	B 1444
635	2320000B1445	B 1445
5	2320000B1446	B 1446
600	2320000B1447	B 1447
1500	2320000B1454	B 1454
1542	2320000B1455	B 1455
1494	2320000B1456	B 1456
2116	2320000B1457	B 1457
2117	2320000B1458	B 1458
250	2320000B1459	B 1459
925	2320000B1464	B 1464
1075	2320000B1465	B 1465
117	2320000B1466	B 1466
37	2320000B1467	B 1467

Annexe à la délibération du 27/09/2022
"Fixation du taux de la TA par secteurs"

OUEST TA majorée 16%

Accusé de réception en préfecture
031-2100000000-20-20220927-103-2022-DE
Date de transmission : 29/09/2022
Date de réception en préfecture : 29/09/2022

Superficie en m ²	Numéro	Numéro court
134	2320000B1468	B 1468
106	2320000B1469	B 1469
153	2320000B1470	B 1470
111	2320000B1471	B 1471
110	2320000B1472	B 1472
981	2320000B1473	B 1473
821	2320000B1474	B 1474
821	2320000B1475	B 1475
819	2320000B1476	B 1476
1137	2320000B1477	B 1477
792	2320000B1478	B 1478
791	2320000B1479	B 1479
758	2320000B1480	B 1480
288	2320000B1482	B 1482
814	2320000B1483	B 1483
959	2320000B1484	B 1484
1076	2320000B1485	B 1485
45	2320000B1486	B 1486
1466	2320000B1487	B 1487
229	2320000B1488	B 1488
55	2320000B1489	B 1489
1105	2320000B1490	B 1490
930	2320000B1491	B 1491
903	2320000B1492	B 1492
1195	2320000B1493	B 1493
589	2320000B1494	B 1494
2837	2320000B1495	B 1495
737	2320000B1496	B 1496
2494	2320000B1497	B 1497
331	2320000B1498	B 1498
872	2320000B1499	B 1499

Annexe à la délibération du 27/09/2022
"Fixation du taux de la TA par secteurs"

OUEST TA majorée 16%

Accusé de réception en préfecture
0310000002320-20220927-103-2022-DE
Date de télétransmission : 29/09/2022
Date d'acceptation en préfecture : 29/09/2022

Superficie en m²	Numéro	Numéro court
242	2320000B1501	B 1501
1062	2320000B1502	B 1502
59	2320000B1503	B 1503
471	2320000B1504	B 1504
464	2320000B1505	B 1505
474	2320000B1506	B 1506
66	2320000B1507	B 1507
23	2320000B1508	B 1508
3729	2320000B1509	B 1509
46	2320000B1510	B 1510
53	2320000B1511	B 1511
44	2320000B1512	B 1512
801	2320000B1513	B 1513
780	2320000B1514	B 1514
940	2320000B1515	B 1515
678	2320000B1519	B 1519
663	2320000B1520	B 1520
159	2320000B1521	B 1521
761	2320000B1522	B 1522
739	2320000B1523	B 1523
960	2320000B1524	B 1524
540	2320000B1525	B 1525
1231	2320000B1526	B 1526
480	2320000B1527	B 1527
925	2320000B1528	B 1528
863	2320000B1529	B 1529
1998	2320000B1530	B 1530
693	2320000B1531	B 1531
2508	2320000B1532	B 1532
106	2320000B1533	B 1533
939	2320000B1534	B 1534

Annexe à la délibération du 27/09/2022
"Fixation du taux de la TA par secteurs"

OUEST TA majorée 16%

Superficie en m ²	Numéro	Numéro court
106	2320000B1535	B 1535
46	2320000B1536	B 1536
370	2320000B1550	B 1550
15	2320000B1551	B 1551
130	2320000B1552	B 1552
798	2320000B1553	B 1553
793	2320000B1554	B 1554
746	2320000B1555	B 1555
776	2320000B1556	B 1556
815	2320000B1560	B 1560
712	2320000B1561	B 1561
724	2320000B1562	B 1562
1100	2320000B1563	B 1563
753	2320000B1564	B 1564
751	2320000B1573	B 1573
751	2320000B1574	B 1574
166	2320000B1575	B 1575
8570	2320000B1596	B 1596
5135	2320000B1597	B 1597

Accusé de réception en préfecture
031-2100000000-2020-20220927-103-2022-DE
Date de transmission : 29/09/2022
Date d'acceptation en préfecture : 29/09/2022

Annexe à la délibération du 27/09/2022
"Fixation du taux de la TA par secteurs"

TA majorée 8%

Accusé de réception en préfecture
031-21310320-20220927-103-2022-DE
Date de télétransmission : 29/09/2022
Date de réception préfecture : 29/09/2022

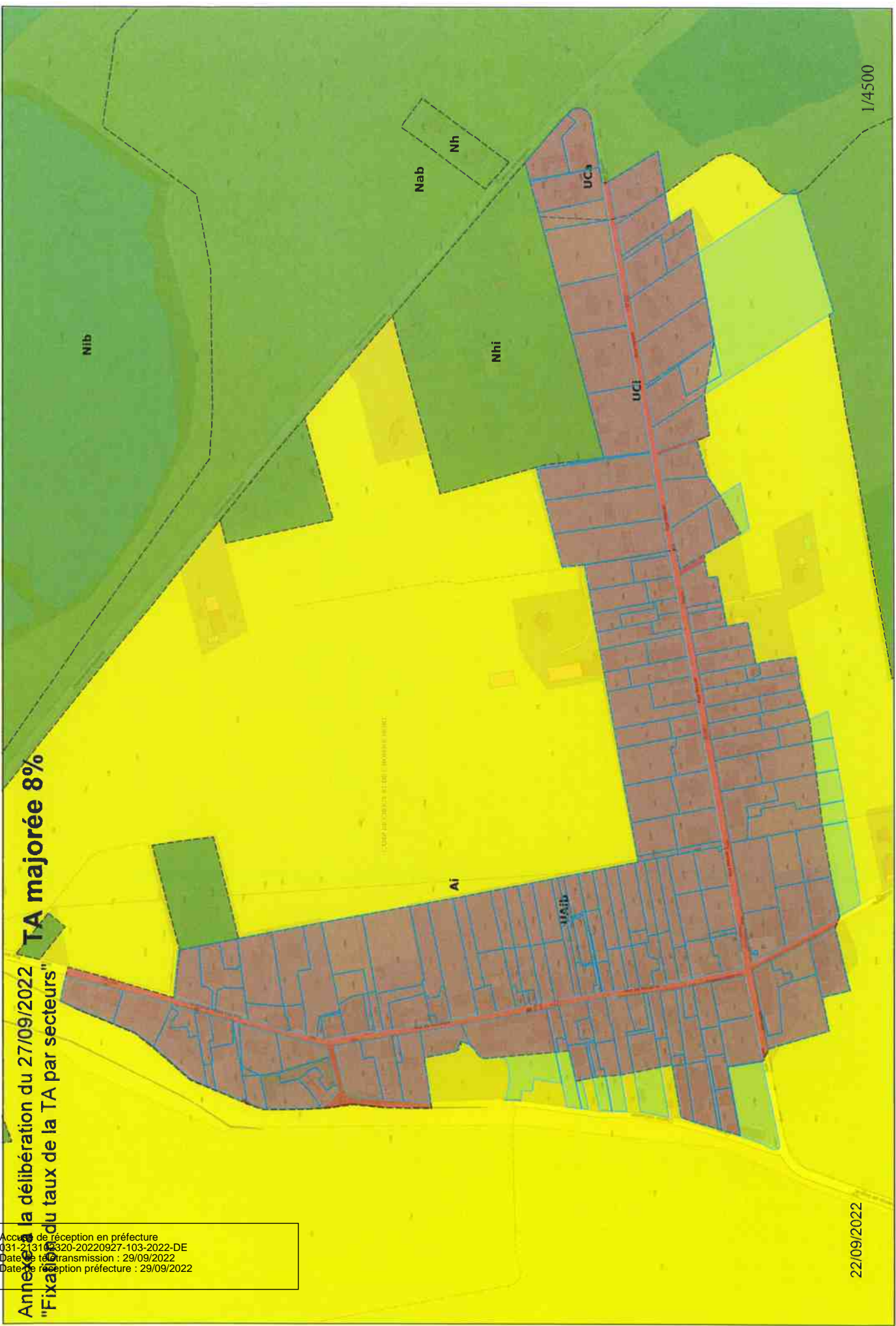

22/09/2022

Accusé de réception en préfecture
031-213102320-20220927-103-2022-DE
Date de télétransmission : 29/09/2022
Date de réception préfecture : 29/09/2022

Annexe à la délibération du 27/09/2022
"Fixation du taux de la TA par secteurs"

St CAPRAIS TA majorée 8%

Superficie en m ²	Numéro	Numéro court
588	2320000E1498	E 1498
1500	2320000E1062	E 1062
2000	2320000E1063	E 1063
1177	2320000E1734	E 1734
1219	2320000E1735	E 1735
1196	2320000E1716	E 1716
1552	2320000E1035	E 1035
1500	2320000E1579	E 1579
912	2320000E1501	E 1501
3030	2320000E1557	E 1557
1498	2320000E1750	E 1750
1500	2320000E1578	E 1578
15360	2320000E1733	E 1733
1500	2320000E1509	E 1509
153	2320000E1507	E 1507
501	2320000E1513	E 1513
145	2320000E0192	E 0192
510	2320000E0193	E 0193
450	2320000E0195	E 0195
1620	2320000E0194	E 0194
1720	2320000E0139	E 0139
1520	2320000E0138	E 0138
3031	2320000E1558	E 1558
1370	2320000E0196	E 0196
1	2320000E1709	E 1709
1	2320000E1710	E 1710
375	2320000E1160	E 1160
74	2320000E0967	E 0967
75	2320000E0966	E 0966

Accusé de réception en préfecture
031-213102320220927-103-2022-DE
Date de télétransmission : 29/09/2022
Date de réception en préfecture : 29/09/2022

Annexe à la délibération du 27/09/2022
"Fixation du taux de la TA par secteurs"

St CAPRAIS TA majorée 8%

Accusé de réception en préfecture
031-2022-0927-103-2022-DE
Date de transmission : 29/09/2022
Date d'acceptation en préfecture : 29/09/2022

Superficie en m ²	Numéro	Numéro court
145	2320000E0965	E 0965
759	2320000E1047	E 1047
661	2320000E1161	E 1161
805	2320000E1159	E 1159
665	2320000E1158	E 1158
1313	2320000E0216	E 0216
1229	2320000E0217	E 0217
416	2320000E0214	E 0214
997	2320000E0215	E 0215
2915	2320000E0213	E 0213
1510	2320000E0212	E 0212
480	2320000E0211	E 0211
935	2320000E0209	E 0209
679	2320000E1029	E 1029
3401	2320000E1030	E 1030
870	2320000E0180	E 0180
40	2320000E0210	E 0210
630	2320000E0187	E 0187
685	2320000E0185	E 0185
1056	2320000E0188	E 0188
1105	2320000E0186	E 0186
455	2320000E0190	E 0190
1379	2320000E1512	E 1512
400	2320000E0205	E 0205
2365	2320000E0204	E 0204
1845	2320000E0202	E 0202
460	2320000E0203	E 0203
710	2320000E0200	E 0200
2300	2320000E0201	E 0201
430	2320000E0198	E 0198
670	2320000E0199	E 0199

Annexe à la délibération du 27/09/2022
 "Fixation du taux de la TA par secteurs"

St CAPRAIS TA majorée 8%

Accusé de réception en préfecture
 031000000
 2320-20220927-103-2022-DE
 Date de télétransmission : 29/09/2022
 Date de publication en préfecture : 29/09/2022

Superficie en m²	Numéro	Numéro court
1255	2320000E0197	E 0197
1480	2320000E0181	E 0181
120	2320000E0182	E 0182
1295	2320000E0183	E 0183
1735	2320000E0184	E 0184
1567	2320000E1623	E 1623
72	2320000E1622	E 1622
370	2320000E1603	E 1603
114	2320000E1604	E 1604
906	2320000E1605	E 1605
2064	2320000E1606	E 1606
172	2320000E1706	E 1706
809	2320000E1705	E 1705
1200	2320000E1697	E 1697
1958	2320000E1696	E 1696
8	2320000E1600	E 1600
36	2320000E1599	E 1599
1492	2320000E1598	E 1598
1464	2320000E1597	E 1597
203	2320000E1067	E 1067
3311	2320000E1162	E 1162
3378	2320000E1163	E 1163
3292	2320000E1164	E 1164
535	2320000E0263	E 0263
740	2320000E0266	E 0266
1240	2320000E0265	E 0265
162	2320000E1165	E 1165
3000	2320000E0985	E 0985
15	2320000E1137	E 1137
2728	2320000E1729	E 1729
3214	2320000E1730	E 1730

Annexe à la délibération du 27/09/2022
 "Fixation du taux de la TA par secteurs"

St CAPRAIS TA majorée 8%

Accusé de réception en préfecture
 031-2022-0927-103-2022-DE
 Date de transmission : 29/09/2022
 Date d'acceptation en préfecture : 29/09/2022

Superficie en m ²	Numéro	Numéro court
21	2320000E1711	E 1711
1007	2320000E1727	E 1727
1430	2320000E0279	E 0279
800	2320000E0280	E 0280
680	2320000E0281	E 0281
790	2320000E0282	E 0282
750	2320000E0283	E 0283
1230	2320000E0284	E 0284
3000	2320000E0976	E 0976
1160	2320000E0287	E 0287
1050	2320000E0285	E 0285
2180	2320000E0286	E 0286
1530	2320000E0288	E 0288
1980	2320000E0289	E 0289
2100	2320000E0290	E 0290
910	2320000E0253	E 0253
1950	2320000E0254	E 0254
510	2320000E0252	E 0252
990	2320000E0251	E 0251
1020	2320000E0249	E 0249
1830	2320000E0250	E 0250
909	2320000E1726	E 1726
1240	2320000E0248	E 0248
1670	2320000E0247	E 0247
210	2320000E1687	E 1687
1325	2320000E1686	E 1686
197	2320000E1688	E 1688
1263	2320000E1689	E 1689
280	2320000E0261	E 0261
176	2320000E1007	E 1007
1040	2320000E0267	E 0267

Annexe à la délibération du 27/09/2022
"Fixation du taux de la TA par secteurs"

St CAPRAIS TA majorée 8%

Accusé de réception en préfecture
0310000002320-20220927-103-2022-DE
Date de télétransmission : 29/09/2022
Date d'acceptation en préfecture : 29/09/2022

Superficie en m ²	Numéro	Numéro court
587	2320000E1070	E 1070
990	2320000E0274	E 0274
1149	2320000E0273	E 0273
589	2320000E1008	E 1008
660	2320000E0277	E 0277
1188	2320000E0264	E 0264
649	2320000E0986	E 0986
451	2320000E0987	E 0987
780	2320000E0257	E 0257
400	2320000E0260	E 0260
1000	2320000E0259	E 0259
980	2320000E0258	E 0258
445	2320000E0255	E 0255
1104	2320000E1725	E 1725
454	2320000E1713	E 1713
210	2320000E1708	E 1708
20	2320000E1714	E 1714
428	2320000E1707	E 1707
2548	2320000E1566	E 1566
81	2320000E1519	E 1519
175	2320000E1140	E 1140
210	2320000E1550	E 1550
3250	2320000E0291	E 0291
1460	2320000E0293	E 0293
2310	2320000E0295	E 0295
1400	2320000E0296	E 0296
740	2320000E0243	E 0243
835	2320000E0241	E 0241
375	2320000E0240	E 0240
945	2320000E0239	E 0239
555	2320000E0237	E 0237

Annexe à la délibération du 27/09/2022
"Fixation du taux de la TA par secteurs"

St CAPRAIS TA majorée 8%

Accusé de réception en préfecture
031-2100000000-2022-20220927-103-2022-DE
Date de transmission : 29/09/2022
Date d'acceptation en préfecture : 29/09/2022

Superficie en m ²	Numéro	Numéro court
1052	2320000E0256	E 0256
835	2320000E0238	E 0238
440	2320000E0236	E 0236
670	2320000E0235	E 0235
635	2320000E0232	E 0232
1075	2320000E0234	E 0234
1575	2320000E0299	E 0299
900	2320000E0298	E 0298
2430	2320000E0301	E 0301
1405	2320000E0302	E 0302
1195	2320000E0158	E 0158
780	2320000E0159	E 0159
1200	2320000E1520	E 1520
932	2320000E1521	E 1521
333	2320000E0978	E 0978
890	2320000E0163	E 0163
558	2320000E1141	E 1141
2015	2320000E0168	E 0168
677	2320000E1559	E 1559
1444	2320000E1567	E 1567
488	2320000E1608	E 1608
542	2320000E1607	E 1607
520	2320000E1681	E 1681
305	2320000E1680	E 1680
14	2320000E0297	E 0297
1080	2320000E0292	E 0292
1400	2320000E0294	E 0294
195	2320000E0233	E 0233
1069	2320000E1563	E 1563
78	2320000E1564	E 1564
608	2320000E1145	E 1145

Accusé de réception en préfecture
0310000002320-20220927-103-2022-DE
Date de télétransmission : 29/09/2022
Date de réception préfecture : 29/09/2022

Annexe à la délibération du 27/09/2022
"Fixation du taux de la TA par secteurs"

St CAPRAIS TA majorée 8%

Superficie en m²	Numéro	Numéro court
100	2320000E1155	E 1155
93	2320000E1151	E 1151
58	2320000E1146	E 1146
81	2320000E1494	E 1494
843	2320000E0963	E 0963
479	2320000E0964	E 0964
937	2320000E0962	E 0962
319	2320000E1144	E 1144
644	2320000E1518	E 1518
501	2320000E0961	E 0961
385	2320000E0222	E 0222
1086	2320000E1048	E 1048
1032	2320000E1049	E 1049
658	2320000E1050	E 1050
775	2320000E0171	E 0171
1087	2320000E0170	E 0170
1100	2320000E0172	E 0172
258	2320000E1292	E 1292
608	2320000E1496	E 1496
722	2320000E1291	E 1291
751	2320000E1493	E 1493
380	2320000E0175	E 0175
790	2320000E0176	E 0176
4320	2320000E0178	E 0178
65	2320000E1150	E 1150
211	2320000E1152	E 1152
290	2320000E0223	E 0223
470	2320000E0229	E 0229
524	2320000E1148	E 1148
18	2320000E1715	E 1715
13	2320000E1728	E 1728

Annexe à la délibération du 27/09/2022
"Fixation du taux de la TA par secteurs"

St CAPRAIS TA majorée 8%

Superficie en m² Numéro Numéro court
10 2320000E1712 E 1712

Accusé de réception en préfecture
031-2022-0927-103-2022-DE
Date de transmission : 29/09/2022
Date d'acceptation en préfecture : 29/09/2022

Annexe à la délibération du 27/09/2022
"Fixation du taux de la TA par secteurs"

TA majorée 8%



Accusé de réception en préfecture
031-213102320-20220927-103-2022-DE
Date de télétransmission : 29/09/2022
Date de réception préfecture : 29/09/2022
27/09/2022

1/9000

Accusé de réception en préfecture
031-213102320-20220927-103-2022-DE
Date de télétransmission : 29/09/2022
Date de réception préfecture : 29/09/2022

Annexe à la délibération du 27/09/2022
"Fixation du taux de la TA par secteurs"

SUD TA majorée 8%

Accusé de réception en préfecture
031-213102320220927-103-2022-DE
Date de télétransmission : 29/09/2022
Date de réception en préfecture : 29/09/2022

Superficie en m ²	Numéro	Numéro court
1120	2320000C0534	C 0534
1300	2320000C0535	C 0535
1070	2320000C0542	C 0542
980	2320000C0545	C 0545
1890	2320000C0546	C 0546
275	2320000C0550	C 0550
300	2320000C0758	C 0758
300	2320000C0759	C 0759
300	2320000C0760	C 0760
330	2320000C0761	C 0761
300	2320000C0764	C 0764
430	2320000C0765	C 0765
480	2320000C0766	C 0766
300	2320000C0767	C 0767
290	2320000C0768	C 0768
600	2320000C0769	C 0769
340	2320000C0771	C 0771
750	2320000C0774	C 0774
110	2320000C0775	C 0775
290	2320000C0776	C 0776
270	2320000C0778	C 0778
302	2320000C0779	C 0779
305	2320000C0780	C 0780
300	2320000C0781	C 0781
1470	2320000C0790	C 0790
1720	2320000C0791	C 0791
90	2320000C0792	C 0792
350	2320000C0793	C 0793
550	2320000C0794	C 0794

Annexe à la délibération du 27/09/2022
 "Fixation du taux de la TA par secteurs"

SUD TA majorée 8%

Accusé de réception en préfecture
 031-2100000000-2022-20220927-103-2022-DE
 Date de transmission : 29/09/2022
 Date d'acceptation en préfecture : 29/09/2022

Superficie en m ²	Numéro	Numéro court
350	2320000C0795	C 0795
540	2320000C0796	C 0796
600	2320000C0797	C 0797
10	2320000C1019	C 1019
190	2320000C1024	C 1024
660	2320000C1025	C 1025
140	2320000C1026	C 1026
2070	2320000C1030	C 1030
5	2320000C1274	C 1274
10	2320000C1276	C 1276
1660	2320000C1451	C 1451
343	2320000C1489	C 1489
399	2320000C1490	C 1490
330	2320000C1491	C 1491
300	2320000C1492	C 1492
300	2320000C1493	C 1493
320	2320000C1494	C 1494
314	2320000C1495	C 1495
400	2320000C1496	C 1496
493	2320000C1497	C 1497
366	2320000C1498	C 1498
411	2320000C1499	C 1499
531	2320000C1500	C 1500
1472	2320000C1520	C 1520
502	2320000C1521	C 1521
805	2320000C1537	C 1537
315	2320000C1538	C 1538
839	2320000C1548	C 1548
2000	2320000C1574	C 1574
375	2320000C1600	C 1600
164	2320000C1609	C 1609

Annexe à la délibération du 27/09/2022
 "Fixation du taux de la TA par secteurs"

SUD TA majorée 8%

Accusé de réception en préfecture
 0310000002320-20220927-103-2022-DE
 Date de télétransmission : 29/09/2022
 Date de réception en préfecture : 29/09/2022

Superficie en m ²	Numéro	Numéro court
156	2320000C1610	C 1610
1515	2320000C1628	C 1628
1111	2320000C1665	C 1665
1111	2320000C1666	C 1666
726	2320000C1711	C 1711
709	2320000C1713	C 1713
718	2320000C1714	C 1714
1365	2320000C1749	C 1749
201	2320000C1792	C 1792
100	2320000C1793	C 1793
643	2320000C1808	C 1808
608	2320000C1809	C 1809
104	2320000C1811	C 1811
17	2320000C1813	C 1813
625	2320000C1872	C 1872
1158	2320000C1934	C 1934
105	2320000C1935	C 1935
1100	2320000C1936	C 1936
635	2320000C1937	C 1937
600	2320000C2027	C 2027
517	2320000C2028	C 2028
139	2320000C2035	C 2035
6	2320000C2059	C 2059
155	2320000C2060	C 2060
306	2320000C2138	C 2138
1071	2320000C2139	C 2139
661	2320000C2177	C 2177
348	2320000C2178	C 2178
64	2320000C2179	C 2179
115	2320000C2259	C 2259
185	2320000C2260	C 2260

Annexe à la délibération du 27/09/2022
 "Fixation du taux de la TA par secteurs"

SUD TA majorée 8%

Accusé de réception en préfecture
 031-2100000000-20-20220927-103-2022-DE
 Date de transmission : 29/09/2022
 Date d'acceptation en préfecture : 29/09/2022

Superficie en m²	Numéro	Numéro court
343	2320000C2545	C 2545
344	2320000C2546	C 2546
438	2320000C2584	C 2584
2348	2320000C2586	C 2586
448	2320000C2590	C 2590
820	2320000C2625	C 2625
1450	2320000C2658	C 2658
1450	2320000C2659	C 2659
48	2320000C2661	C 2661
66	2320000C2662	C 2662
2955	2320000C2689	C 2689
352	2320000C2696	C 2696
31	2320000C2701	C 2701
71	2320000C2704	C 2704
483	2320000C2705	C 2705
188	2320000C2706	C 2706
135	2320000C2707	C 2707
203	2320000C2718	C 2718
750	2320000C2719	C 2719
534	2320000C2743	C 2743
9	2320000C2744	C 2744
1323	2320000C2745	C 2745
513	2320000C2774	C 2774
500	2320000C2775	C 2775
518	2320000C2776	C 2776
588	2320000C2777	C 2777
571	2320000C2778	C 2778
419	2320000C2779	C 2779
442	2320000C2780	C 2780
8	2320000C2782	C 2782
284	2320000C2783	C 2783

Annexe à la délibération du 27/09/2022
"Fixation du taux de la TA par secteurs"

SUD TA majorée 8%

Accusé de réception en préfecture
03100002320-20220927-103-2022-DE
Date de télétransmission : 29/09/2022
Date de réception préfecture : 29/09/2022

Superficie en m²	Numéro	Numéro court
86	2320000C2784	C 2784
597	2320000C2855	C 2855
551	2320000C2856	C 2856
239	2320000C2930	C 2930
236	2320000C2931	C 2931
249	2320000C2932	C 2932
430	2320000C2933	C 2933
430	2320000C2934	C 2934
461	2320000C2935	C 2935
616	2320000C2963	C 2963
230	2320000C2966	C 2966
345	2320000C2986	C 2986
340	2320000C2987	C 2987
268	2320000C2988	C 2988
317	2320000C3015	C 3015
504	2320000C3016	C 3016
2735	2320000C3050	C 3050
217	2320000C3051	C 3051
493	2320000C3052	C 3052
3	2320000C3053	C 3053
43	2320000C3054	C 3054
344	2320000C3055	C 3055
20	2320000C3056	C 3056
445	2320000C3057	C 3057
306	2320000C3058	C 3058
815	2320000C3059	C 3059
1081	2320000C3060	C 3060
4503	2320000C3061	C 3061
29	2320000C3062	C 3062
187	2320000C3063	C 3063
64	2320000C3064	C 3064

Annexe à la délibération du 27/09/2022
"Fixation du taux de la TA par secteurs"

SUD TA majorée 8%

Accusé de réception en préfecture
031-2022-0927-103-2022-DE
Date de transmission : 29/09/2022
Date d'acceptation en préfecture : 29/09/2022

Superficie en m ²	Numéro	Numéro court
1	2320000C3065	C 3065
1	2320000C3066	C 3066
127	2320000C3067	C 3067
109	2320000C3068	C 3068
16	2320000C3069	C 3069
24	2320000C3070	C 3070
697	2320000C3071	C 3071
263	2320000C3072	C 3072
10	2320000C3129	C 3129
235	2320000C3130	C 3130
170	2320000C3131	C 3131
433	2320000C3132	C 3132
16	2320000C3133	C 3133
7	2320000C3134	C 3134
545	2320000C3161	C 3161
11	2320000C3162	C 3162
24	2320000C3163	C 3163
106	2320000C3164	C 3164
124	2320000C3183	C 3183
131	2320000C3184	C 3184
15	2320000C3185	C 3185
14	2320000C3186	C 3186
151	2320000C3187	C 3187
566	2320000C3240	C 3240
394	2320000C3241	C 3241
2	2320000C3242	C 3242
149	2320000C3308	C 3308
269	2320000C3309	C 3309
58	2320000C3310	C 3310
63	2320000C3333	C 3333
20	2320000C3334	C 3334

Annexe à la délibération du 27/09/2022
"Fixation du taux de la TA par secteurs"

SUD TA majorée 8%

Accusé de réception en préfecture
0310000002320-20220927-103-2022-DE
Date de télétransmission : 29/09/2022
Date de réception préfecture : 29/09/2022

Superficie en m²	Numéro	Numéro court
23	2320000C3335	C 3335
10	2320000C3336	C 3336
2	2320000C3337	C 3337
288	2320000D0230	D 0230
8	2320000D0233	D 0233
5246	2320000D0245	D 0245
1600	2320000D0257	D 0257
1800	2320000D0360	D 0360
8770	2320000D0502	D 0502
6	2320000D0510	D 0510
2867	2320000D0511	D 0511
735	2320000D0554	D 0554
1000	2320000D0563	D 0563
1590	2320000D0581	D 0581
1590	2320000D0582	D 0582
1765	2320000D0583	D 0583
1101	2320000D0584	D 0584
592	2320000D0598	D 0598
587	2320000D0599	D 0599
592	2320000D0600	D 0600
587	2320000D0601	D 0601
592	2320000D0602	D 0602
588	2320000D0603	D 0603
593	2320000D0604	D 0604
588	2320000D0605	D 0605
593	2320000D0606	D 0606
589	2320000D0607	D 0607
595	2320000D0608	D 0608
588	2320000D0609	D 0609
596	2320000D0610	D 0610
588	2320000D0611	D 0611

Annexe à la délibération du 27/09/2022
"Fixation du taux de la TA par secteurs"

SUD TA majorée 8%

Accusé de réception en préfecture
031-2100000000-20-20220927-103-2022-DE
Date de transmission : 29/09/2022
Date de réception en préfecture : 29/09/2022

Superficie en m ²	Numéro	Numéro court
596	2320000D0612	D 0612
588	2320000D0613	D 0613
1006	2320000D0614	D 0614
1188	2320000D0615	D 0615
593	2320000D0616	D 0616
593	2320000D0617	D 0617
593	2320000D0618	D 0618
593	2320000D0619	D 0619
594	2320000D0620	D 0620
593	2320000D0621	D 0621
595	2320000D0622	D 0622
593	2320000D0623	D 0623
595	2320000D0624	D 0624
593	2320000D0625	D 0625
596	2320000D0626	D 0626
593	2320000D0627	D 0627
597	2320000D0628	D 0628
593	2320000D0629	D 0629
598	2320000D0630	D 0630
593	2320000D0631	D 0631
599	2320000D0632	D 0632
593	2320000D0633	D 0633
592	2320000D0641	D 0641
408	2320000D0644	D 0644
600	2320000D0646	D 0646
600	2320000D0647	D 0647
600	2320000D0648	D 0648
600	2320000D0649	D 0649
1056	2320000D0650	D 0650
911	2320000D0651	D 0651
18	2320000D0664	D 0664

Annexe à la délibération du 27/09/2022
"Fixation du taux de la TA par secteurs"

SUD TA majorée 8%

Superficie en m ²	Numéro	Numéro court
2060	2320000D0666	D 0666
14692	2320000D0668	D 0668
497	2320000D0669	D 0669
496	2320000D0670	D 0670
660	2320000D0671	D 0671
1198	2320000D0677	D 0677
959	2320000D0678	D 0678
959	2320000D0679	D 0679
886	2320000D0681	D 0681
886	2320000D0682	D 0682
584	2320000D0686	D 0686
575	2320000D0687	D 0687
577	2320000D0688	D 0688
653	2320000D0689	D 0689
1007	2320000D0693	D 0693
741	2320000D0694	D 0694
885	2320000D0695	D 0695
907	2320000D0696	D 0696
1377	2320000D0699	D 0699
1099	2320000D0700	D 0700
51	2320000D0701	D 0701
1500	2320000D0704	D 0704
520	2320000D0761	D 0761
521	2320000D0762	D 0762
500	2320000D0763	D 0763
23	2320000D0765	D 0765
4	2320000D0766	D 0766
19	2320000D0767	D 0767
823	2320000D0768	D 0768
840	2320000D0769	D 0769
448	2320000D0772	D 0772

Annexe à la délibération du 27/09/2022
"Fixation du taux de la TA par secteurs"

SUD TA majorée 8%

Accusé de réception en préfecture
031-2100000000-20-20220927-103-2022-DE
Date de transmission : 29/09/2022
Date de réception en préfecture : 29/09/2022

Superficie en m ²	Numéro	Numéro court
382	2320000D0777	D 0777
263	2320000D0787	D 0787
241	2320000D0792	D 0792
21	2320000D0793	D 0793
900	2320000D0794	D 0794
886	2320000D0795	D 0795
11	2320000D0796	D 0796
51	2320000D0797	D 0797
1505	2320000D0798	D 0798
752	2320000D0799	D 0799
753	2320000D0800	D 0800
2730	2320000D0808	D 0808
14	2320000D0809	D 0809
998	2320000D0811	D 0811
34	2320000D0813	D 0813
11	2320000D0816	D 0816
400	2320000D0820	D 0820
1200	2320000D0832	D 0832
687	2320000D0833	D 0833
187	2320000D0834	D 0834
46	2320000D0835	D 0835
1607	2320000D0836	D 0836
1411	2320000D0837	D 0837
542	2320000D0838	D 0838
545	2320000D0839	D 0839
546	2320000D0840	D 0840
550	2320000D0841	D 0841
553	2320000D0842	D 0842
552	2320000D0843	D 0843
555	2320000D0844	D 0844
558	2320000D0845	D 0845

Annexe à la délibération du 27/09/2022
 "Fixation du taux de la TA par secteurs"

SUD TA majorée 8%

Accusé de réception en préfecture
 0310000002320-20220927-103-2022-DE
 Date de télétransmission : 29/09/2022
 Date d'acceptation en préfecture : 29/09/2022

Superficie en m²	Numéro	Numéro court
562	2320000D0846	D 0846
568	2320000D0847	D 0847
572	2320000D0848	D 0848
544	2320000D0849	D 0849
654	2320000D0852	D 0852
6	2320000D0857	D 0857
14	2320000D0858	D 0858
30	2320000D0861	D 0861
10	2320000D0862	D 0862
10	2320000D0863	D 0863
666	2320000D0864	D 0864
778	2320000D0865	D 0865
745	2320000D0866	D 0866
614	2320000D0867	D 0867
600	2320000D0868	D 0868
600	2320000D0869	D 0869
693	2320000D0870	D 0870
613	2320000D0871	D 0871
616	2320000D0872	D 0872
589	2320000D0873	D 0873
587	2320000D0874	D 0874
637	2320000D0875	D 0875
600	2320000D0876	D 0876
600	2320000D0877	D 0877
639	2320000D0878	D 0878
650	2320000D0879	D 0879
611	2320000D0880	D 0880
615	2320000D0881	D 0881
656	2320000D0882	D 0882
627	2320000D0883	D 0883
627	2320000D0884	D 0884

Annexe à la délibération du 27/09/2022
"Fixation du taux de la TA par secteurs"

SUD TA majorée 8%

Accusé de réception en préfecture
031-2100000000-20-20220927-103-2022-DE
Date de transmission : 29/09/2022
Date de réception en préfecture : 29/09/2022

Superficie en m ²	Numéro	Numéro court
627	2320000D0885	D 0885
830	2320000D0886	D 0886
25	2320000D0887	D 0887
1150	2320000D0888	D 0888
1400	2320000D0893	D 0893
291	2320000D0894	D 0894
2	2320000D0895	D 0895
1203	2320000D0896	D 0896
11	2320000D0897	D 0897
92	2320000D0898	D 0898
103	2320000D0899	D 0899
1	2320000D0900	D 0900
1278	2320000D0901	D 0901
1469	2320000D0902	D 0902
13	2320000D0903	D 0903
2061	2320000D0904	D 0904
1108	2320000D0905	D 0905
942	2320000D0907	D 0907
24	2320000D0913	D 0913
9952	2320000D0914	D 0914
92	2320000D0915	D 0915
1140	2320000D0916	D 0916
1505	2320000D0917	D 0917
1	2320000D0919	D 0919
48	2320000D0920	D 0920
169	2320000D0922	D 0922
33	2320000D0924	D 0924
32	2320000D0925	D 0925
27	2320000D0926	D 0926
1013	2320000D0927	D 0927
1031	2320000D0928	D 0928

Annexe à la délibération du 27/09/2022
 "Fixation du taux de la TA par secteurs"

SUD TA majorée 8%

Accusé de réception en préfecture
 0310000002320-20220927-103-2022-DE
 Date de télétransmission : 29/09/2022
 Date de réception en préfecture : 29/09/2022

Superficie en m ²	Numéro	Numéro court
12333	2320000D0929	D 0929
10855	2320000D0930	D 0930
10000	2320000D0931	D 0931
10000	2320000D0932	D 0932
10000	2320000D0934	D 0934
10330	2320000D0935	D 0935
10000	2320000D0937	D 0937
589	2320000D0940	D 0940
100	2320000D0941	D 0941
409	2320000D0942	D 0942
50	2320000D0943	D 0943
388	2320000D0944	D 0944
379	2320000D0945	D 0945
1115	2320000D0946	D 0946
1092	2320000D0947	D 0947
1094	2320000D0948	D 0948
1089	2320000D0949	D 0949
85	2320000D0950	D 0950
1351	2320000D0951	D 0951
1032	2320000D0952	D 0952
937	2320000D0953	D 0953
2244	2320000D0955	D 0955
1241	2320000D0964	D 0964
1716	2320000D0967	D 0967
1716	2320000D0968	D 0968
2656	2320000D0969	D 0969
2002	2320000D0970	D 0970
103	2320000D0971	D 0971
74	2320000D0972	D 0972
331	2320000D0973	D 0973
14	2320000D0975	D 0975

Annexe à la délibération du 27/09/2022
"Fixation du taux de la TA par secteurs"

SUD TA majorée 8%

Accusé de réception en préfecture
031-2022-0927-103-2022-DE
Date de transmission : 29/09/2022
Date d'acceptation en préfecture : 29/09/2022

Superficie en m ²	Numéro	Numéro court
66	2320000D0976	D 0976
1666	2320000D0977	D 0977
1136	2320000D0978	D 0978
995	2320000D0979	D 0979
942	2320000D0980	D 0980
1785	2320000D0981	D 0981
1801	2320000D0982	D 0982
24	2320000D0983	D 0983
20	2320000D0984	D 0984
297	2320000D0985	D 0985
351	2320000D0986	D 0986
322	2320000D0987	D 0987
235	2320000D0988	D 0988
349	2320000D0989	D 0989
287	2320000D0990	D 0990
219	2320000D0991	D 0991
199	2320000D0992	D 0992
185	2320000D0993	D 0993
230	2320000D0994	D 0994
285	2320000D0995	D 0995
200	2320000D0996	D 0996
185	2320000D0997	D 0997
203	2320000D0998	D 0998
190	2320000D0999	D 0999
214	2320000D1000	D 1000
195	2320000D1001	D 1001
264	2320000D1002	D 1002
424	2320000D1003	D 1003
219	2320000D1004	D 1004
200	2320000D1005	D 1005
264	2320000D1006	D 1006

Annexe à la délibération du 27/09/2022
 "Fixation du taux de la TA par secteurs"

SUD TA majorée 8%

Accusé de réception en préfecture
 031141443
 Date de réception en préfecture : 29/09/2022
 Date de réception en préfecture : 29/09/2022

Superficie en m²	Número	Número court
365	2320000D1007	D 1007
272	2320000D1008	D 1008
213	2320000D1009	D 1009
204	2320000D1010	D 1010
223	2320000D1011	D 1011
353	2320000D1012	D 1012
337	2320000D1013	D 1013
166	2320000D1014	D 1014
2928	2320000D1015	D 1015
45	2320000D1016	D 1016
712	2320000D1019	D 1019
40	2320000D1020	D 1020
714	2320000D1021	D 1021
39	2320000D1022	D 1022
1219	2320000D1023	D 1023
1189	2320000D1024	D 1024
986	2320000D1025	D 1025
689	2320000D1026	D 1026
302	2320000D1031	D 1031
242	2320000D1032	D 1032
231	2320000D1033	D 1033
218	2320000D1034	D 1034
121	2320000D1035	D 1035
120	2320000D1036	D 1036
175	2320000D1037	D 1037
144	2320000D1038	D 1038
114	2320000D1039	D 1039
22	2320000D1040	D 1040
93	2320000D1041	D 1041
143	2320000D1042	D 1042
168	2320000D1043	D 1043

Annexe à la délibération du 27/09/2022
"Fixation du taux de la TA par secteurs"

SUD TA majorée 8%

Accusé de réception en préfecture
031-2100000000-20-20220927-103-2022-DE
Date de transmission : 29/09/2022
Date d'acceptation en préfecture : 29/09/2022

Superficie en m ²	Numéro	Numéro court
109	2320000D1044	D 1044
47	2320000D1045	D 1045
58	2320000D1046	D 1046
168	2320000D1047	D 1047
82	2320000D1048	D 1048
94	2320000D1049	D 1049
72	2320000D1050	D 1050
80	2320000D1051	D 1051
45	2320000D1052	D 1052
245	2320000D1053	D 1053
260	2320000D1054	D 1054
96	2320000D1055	D 1055
123	2320000D1056	D 1056
278	2320000D1057	D 1057
442	2320000D1067	D 1067
294	2320000D1070	D 1070
418	2320000D1071	D 1071
583	2320000D1072	D 1072
187	2320000D1073	D 1073
154	2320000D1074	D 1074
1281	2320000D1075	D 1075
1700	2320000D1076	D 1076
2524	2320000D1077	D 1077
856	2320000D1078	D 1078
543	2320000D1079	D 1079
321	2320000D1080	D 1080
220	2320000D1081	D 1081
333	2320000D1082	D 1082
268	2320000D1083	D 1083
17	2320000D1084	D 1084
284	2320000D1085	D 1085

Annexe à la délibération du 27/09/2022
"Fixation du taux de la TA par secteurs"

SUD TA majorée 8%

Accusé de réception en préfecture
0310000002320-20220927-103-2022-DE
Date de télétransmission : 29/09/2022
Date de réception en préfecture : 29/09/2022

Superficie en m²	Numéro	Numéro court
17	2320000D1086	D 1086
278	2320000D1087	D 1087
289	2320000D1088	D 1088
276	2320000D1089	D 1089
870	2320000D1090	D 1090
1111	2320000D1091	D 1091
450	2320000D1092	D 1092
1513	2320000D1093	D 1093
47	2320000D1094	D 1094
364	2320000D1095	D 1095
160	2320000D1096	D 1096
3751	2320000D1097	D 1097
1719	2320000D1098	D 1098
4175	2320000D1099	D 1099
1790	2320000D1100	D 1100
620	2320000D1101	D 1101
2701	2320000D1102	D 1102
38	2320000D1103	D 1103
1663	2320000D1104	D 1104
1478	2320000D1105	D 1105
4915	2320000D1106	D 1106
1824	2320000D1107	D 1107
520	2320000D1108	D 1108
456	2320000D1109	D 1109
1716	2320000D1110	D 1110
579	2320000D1111	D 1111
14	2320000D1112	D 1112
245	2320000D1113	D 1113
79	2320000D1114	D 1114
106	2320000D1115	D 1115
11	2320000D1116	D 1116

Annexe à la délibération du 27/09/2022
"Fixation du taux de la TA par secteurs"

SUD TA majorée 8%

Accusé de réception en préfecture
031-2100000000-20-20220927-103-2022-DE
Date de transmission : 29/09/2022
Date de réception en préfecture : 29/09/2022

Superficie en m ²	Numéro	Numéro court
232	2320000D1117	D 1117
4786	2320000D1118	D 1118
194	2320000D1119	D 1119
291	2320000D1120	D 1120
980	2320000D1121	D 1121
1678	2320000D1122	D 1122
47	2320000D1123	D 1123
398	2320000D1124	D 1124
52	2320000D1125	D 1125
41	2320000D1126	D 1126
2535	2320000D1127	D 1127
3783	2320000D1128	D 1128
5534	2320000D1129	D 1129
2743	2320000D1130	D 1130
331	2320000D1132	D 1132
812	2320000D1133	D 1133
369	2320000D1134	D 1134
859	2320000D1136	D 1136
800	2320000D1137	D 1137
2214	2320000D1138	D 1138
878	2320000D1139	D 1139
2948	2320000D1140	D 1140
861	2320000D1141	D 1141
923	2320000D1142	D 1142
60	2320000D1143	D 1143
738	2320000D1144	D 1144
133	2320000D1145	D 1145
794	2320000D1146	D 1146
61	2320000D1147	D 1147
2713	2320000D1158	D 1158
370	2320000D1159	D 1159

Annexe à la délibération du 27/09/2022
"Fixation du taux de la TA par secteurs"

SUD TA majorée 8%

Accès à la réception en préfecture
031000002320-20220927-103-2022-DE
Date de télétransmission : 29/09/2022
Date de réception préfecture : 29/09/2022

Superficie en m²	Numéro	Numéro court
350	2320000D1160	D 1160
107	2320000D1161	D 1161
220	2320000D1162	D 1162
312	2320000D1163	D 1163
468	2320000D1164	D 1164
200	2320000D1165	D 1165
4840	2320000F0032	F 0032
200	2320000F0034	F 0034
1120	2320000F0046	F 0046
1040	2320000F0047	F 0047
400	2320000F0048	F 0048
395	2320000F0050	F 0050
209	2320000F0051	F 0051
900	2320000F0082	F 0082
12	2320000F0094	F 0094
725	2320000F0097	F 0097
5950	2320000F0111	F 0111
1320	2320000F0112	F 0112
2040	2320000F0113	F 0113
420	2320000F0115	F 0115
220	2320000F0116	F 0116
85	2320000F0119	F 0119
1155	2320000F0131	F 0131
1687	2320000F0134	F 0134
3640	2320000F0137	F 0137
2230	2320000F0138	F 0138
3810	2320000F0139	F 0139
750	2320000F0142	F 0142
460	2320000F0145	F 0145
340	2320000F0146	F 0146
1030	2320000F0147	F 0147

Annexe à la délibération du 27/09/2022
"Fixation du taux de la TA par secteurs"

SUD TA majorée 8%

Accusé de réception en préfecture
031-2022-0927-103-2022-DE
Date de transmission : 29/09/2022
Date d'acceptation en préfecture : 29/09/2022

Superficie en m ²	Numéro	Numéro court
2645	2320000F0148	F 0148
480	2320000F0149	F 0149
2906	2320000F0155	F 0155
3236	2320000F0174	F 0174
2968	2320000F0176	F 0176
2400	2320000F0178	F 0178
5015	2320000F0180	F 0180
2340	2320000F0182	F 0182
1915	2320000F0183	F 0183
1330	2320000F0186	F 0186
970	2320000F0187	F 0187
390	2320000F0188	F 0188
565	2320000F0189	F 0189
385	2320000F0190	F 0190
770	2320000F0192	F 0192
1285	2320000F0194	F 0194
620	2320000F0196	F 0196
100	2320000F0198	F 0198
690	2320000F0201	F 0201
1020	2320000F0203	F 0203
1020	2320000F0204	F 0204
1455	2320000F0214	F 0214
25	2320000F0215	F 0215
6030	2320000F0220	F 0220
2330	2320000F0221	F 0221
2330	2320000F0222	F 0222
2410	2320000F0227	F 0227
1290	2320000F0228	F 0228
3309	2320000F0515	F 0515
880	2320000F0517	F 0517
1040	2320000F0519	F 0519

Annexe à la délibération du 27/09/2022
"Fixation du taux de la TA par secteurs"

SUD TA majorée 8%

Superficie en m ²	Número	Número court
65	2320000F0563	F 0563
490	2320000F0567	F 0567
15	2320000F0568	F 0568
4596	2320000F0682	F 0682
4984	2320000F0683	F 0683
3088	2320000F0684	F 0684
742	2320000F0813	F 0813
920	2320000F0821	F 0821
655	2320000F0826	F 0826
295	2320000F0853	F 0853
367	2320000F0854	F 0854
367	2320000F0855	F 0855
251	2320000F0856	F 0856
1666	2320000F0867	F 0867
990	2320000F0880	F 0880
1000	2320000F0885	F 0885
1123	2320000F0902	F 0902
1122	2320000F0903	F 0903
1110	2320000F0939	F 0939
1000	2320000F0940	F 0940
1500	2320000F0942	F 0942
103	2320000F0943	F 0943
200	2320000F0953	F 0953
820	2320000F0954	F 0954
447	2320000F0955	F 0955
19692	2320000F0960	F 0960
2750	2320000F0963	F 0963
2750	2320000F0964	F 0964
641	2320000F0972	F 0972
368	2320000F0974	F 0974
119	2320000F0979	F 0979

Annexe à la délibération du 27/09/2022
"Fixation du taux de la TA par secteurs"

SUD TA majorée 8%

Accusé de réception en préfecture
031-2022-0927-103-2022-DE
Date de transmission : 29/09/2022
Date d'acceptation préfectorale : 29/09/2022

Superficie en m ²	Numéro	Numéro court
565	2320000F0980	F 0980
860	2320000F0981	F 0981
1553	2320000F0982	F 0982
210	2320000F0985	F 0985
505	2320000F0986	F 0986
3000	2320000F0987	F 0987
4200	2320000F0988	F 0988
385	2320000F1031	F 1031
415	2320000F1034	F 1034
470	2320000F1036	F 1036
1530	2320000F1038	F 1038
900	2320000F1042	F 1042
640	2320000F1047	F 1047
850	2320000F1048	F 1048
1200	2320000F1065	F 1065
1200	2320000F1066	F 1066
667	2320000F1067	F 1067
414	2320000F1069	F 1069
51	2320000F1070	F 1070
200	2320000F1071	F 1071
1520	2320000F1072	F 1072
1885	2320000F1077	F 1077
3000	2320000F1080	F 1080
3000	2320000F1081	F 1081
536	2320000F1082	F 1082
700	2320000F1085	F 1085
7	2320000F1090	F 1090
385	2320000F1093	F 1093
235	2320000F1094	F 1094
282	2320000F1095	F 1095
277	2320000F1096	F 1096

Annexe à la délibération du 27/09/2022
"Fixation du taux de la TA par secteurs"

SUD TA majorée 8%

Accusé de réception en préfecture
0310000002320-20220927-103-2022-DE
Date de télétransmission : 29/09/2022
Date de réception en préfecture : 29/09/2022

Superficie en m ²	Número	Número court
274	2320000F1097	F 1097
270	2320000F1098	F 1098
267	2320000F1099	F 1099
264	2320000F1100	F 1100
260	2320000F1101	F 1101
257	2320000F1102	F 1102
254	2320000F1103	F 1103
250	2320000F1104	F 1104
247	2320000F1105	F 1105
332	2320000F1106	F 1106
424	2320000F1107	F 1107
271	2320000F1108	F 1108
267	2320000F1109	F 1109
267	2320000F1110	F 1110
267	2320000F1111	F 1111
267	2320000F1112	F 1112
267	2320000F1113	F 1113
267	2320000F1114	F 1114
267	2320000F1115	F 1115
267	2320000F1116	F 1116
267	2320000F1117	F 1117
267	2320000F1118	F 1118
267	2320000F1119	F 1119
267	2320000F1120	F 1120
317	2320000F1121	F 1121
238	2320000F1122	F 1122
250	2320000F1123	F 1123
261	2320000F1124	F 1124
267	2320000F1125	F 1125
267	2320000F1126	F 1126
267	2320000F1127	F 1127

Annexe à la délibération du 27/09/2022
 "Fixation du taux de la TA par secteurs"

SUD TA majorée 8%

Accusé de réception en préfecture
 031-2100000000-2020-20220927-103-2022-DE
 Date de transmission : 29/09/2022
 Date d'acceptation en préfecture : 29/09/2022

Superficie en m²	Numéro	Numéro court
267	2320000F1128	F 1128
267	2320000F1129	F 1129
267	2320000F1130	F 1130
267	2320000F1131	F 1131
267	2320000F1132	F 1132
351	2320000F1133	F 1133
581	2320000F1134	F 1134
376	2320000F1135	F 1135
267	2320000F1136	F 1136
267	2320000F1137	F 1137
267	2320000F1138	F 1138
267	2320000F1139	F 1139
267	2320000F1140	F 1140
267	2320000F1141	F 1141
267	2320000F1142	F 1142
267	2320000F1143	F 1143
267	2320000F1144	F 1144
271	2320000F1145	F 1145
5410	2320000F1146	F 1146
448	2320000F1147	F 1147
803	2320000F1148	F 1148
336	2320000F1149	F 1149
300	2320000F1150	F 1150
317	2320000F1152	F 1152
3725	2320000F1153	F 1153
317	2320000F1155	F 1155
1500	2320000F1157	F 1157
1500	2320000F1158	F 1158
206	2320000F1164	F 1164
1468	2320000F1170	F 1170
1819	2320000F1211	F 1211

Annexe à la délibération du 27/09/2022
"Fixation du taux de la TA par secteurs"

SUD TA majorée 8%

Accusé de réception en préfecture
0310000002320-20220927-103-2022-DE
Date de télétransmission : 29/09/2022
Date de publication en préfecture : 29/09/2022

Superficie en m²	Numéro	Numéro court
1940	2320000F1212	F 1212
1897	2320000F1213	F 1213
1899	2320000F1214	F 1214
2268	2320000F1216	F 1216
391	2320000F1217	F 1217
1500	2320000F1221	F 1221
1500	2320000F1222	F 1222
1694	2320000F1223	F 1223
5151	2320000F1225	F 1225
68	2320000F1237	F 1237
1797	2320000F1238	F 1238
63	2320000F1239	F 1239
1839	2320000F1241	F 1241
1500	2320000F1251	F 1251
20	2320000F1253	F 1253
1293	2320000F1254	F 1254
1600	2320000F1255	F 1255
1485	2320000F1260	F 1260
1485	2320000F1261	F 1261
978	2320000F1262	F 1262
72	2320000F1263	F 1263
842	2320000F1264	F 1264
1380	2320000F1273	F 1273
3533	2320000F1274	F 1274
3651	2320000F1275	F 1275
3655	2320000F1276	F 1276
2268	2320000F1277	F 1277
2055	2320000F1278	F 1278
1422	2320000F1280	F 1280
643	2320000F1281	F 1281
642	2320000F1282	F 1282

Annexe à la délibération du 27/09/2022
"Fixation du taux de la TA par secteurs"

SUD TA majorée 8%

Accusé de réception en préfecture
031-2022-0927-103-2022-DE
Date de transmission : 29/09/2022
Date d'acceptation en préfecture : 29/09/2022

Superficie en m ²	Numéro	Numéro court
696	2320000F1283	F 1283
679	2320000F1284	F 1284
206	2320000F1285	F 1285
756	2320000F1286	F 1286
643	2320000F1287	F 1287
783	2320000F1288	F 1288
657	2320000F1289	F 1289
1877	2320000F1290	F 1290
800	2320000F1291	F 1291
27	2320000F1292	F 1292
1937	2320000F1293	F 1293
47	2320000F1295	F 1295
4236	2320000F1296	F 1296
1008	2320000F1301	F 1301
907	2320000F1303	F 1303
46	2320000F1304	F 1304
978	2320000F1306	F 1306
92	2320000F1309	F 1309
1403	2320000F1311	F 1311
24	2320000F1312	F 1312
3908	2320000F1313	F 1313
1131	2320000F1314	F 1314
956	2320000F1320	F 1320
848	2320000F1323	F 1323
325	2320000F1324	F 1324
2446	2320000F1327	F 1327
614	2320000F1331	F 1331
3116	2320000F1332	F 1332
37	2320000F1338	F 1338
413	2320000F1340	F 1340
1971	2320000F1341	F 1341

Annexe à la délibération du 27/09/2022
"Fixation du taux de la TA par secteurs"

SUD TA majorée 8%

Accusé de réception en préfecture
0310000002320-20220927-103-2022-DE
Date de télétransmission : 29/09/2022
Date de réception en préfecture : 29/09/2022

Superficie en m²	Numéro	Numéro court
1559	2320000F1343	F 1343
168	2320000F1344	F 1344
968	2320000F1347	F 1347
229	2320000F1355	F 1355
205	2320000F1356	F 1356
154	2320000F1357	F 1357
212	2320000F1358	F 1358
90	2320000F1359	F 1359
3924	2320000F1360	F 1360
26	2320000F1362	F 1362
416	2320000F1363	F 1363
1154	2320000F1371	F 1371
1297	2320000F1372	F 1372
4656	2320000F1373	F 1373
64	2320000F1374	F 1374
11	2320000F1381	F 1381
260	2320000F1383	F 1383
6526	2320000F1384	F 1384
807	2320000F1386	F 1386
2667	2320000F1388	F 1388
1500	2320000F1390	F 1390
393	2320000F1391	F 1391
2000	2320000F1401	F 1401
20	2320000F1402	F 1402
216	2320000F1403	F 1403
900	2320000F1417	F 1417
900	2320000F1418	F 1418
76	2320000F1422	F 1422
165	2320000F1423	F 1423
1736	2320000F1424	F 1424
14	2320000F1425	F 1425

Annexe à la délibération du 27/09/2022
 "Fixation du taux de la TA par secteurs"

SUD TA majorée 8%

Accusé de réception en préfecture
 031-2022-0927-103-2022-DE
 Date de transmission : 29/09/2022
 Date d'acceptation en préfecture : 29/09/2022

Superficie en m ²	Numéro	Numéro court
23	2320000F1426	F 1426
353	2320000F1427	F 1427
325	2320000F1428	F 1428
1708	2320000F1431	F 1431
1850	2320000F1435	F 1435
1850	2320000F1436	F 1436
2000	2320000F1438	F 1438
25	2320000F1439	F 1439
686	2320000F1441	F 1441
1272	2320000F1443	F 1443
511	2320000F1444	F 1444
1000	2320000F1446	F 1446
1535	2320000F1447	F 1447
2528	2320000F1463	F 1463
1502	2320000F1467	F 1467
650	2320000F1468	F 1468
398	2320000F1471	F 1471
669	2320000F1472	F 1472
303	2320000F1473	F 1473
100	2320000F1475	F 1475
41	2320000F1477	F 1477
1361	2320000F1479	F 1479
3346	2320000F1480	F 1480
3144	2320000F1482	F 1482
1491	2320000F1484	F 1484
3144	2320000F1485	F 1485
1653	2320000F1486	F 1486
1491	2320000F1487	F 1487
1653	2320000F1489	F 1489
2000	2320000F1497	F 1497
2000	2320000F1498	F 1498

Annexe à la délibération du 27/09/2022
"Fixation du taux de la TA par secteurs"

SUD TA majorée 8%

Accusé de réception en préfecture
0310000002320-20220927-103-2022-DE
Date de télétransmission : 29/09/2022
Date de réception préfecture : 29/09/2022

Superficie en m²	Numéro	Numéro court
2500	2320000F1499	F 1499
684	2320000F1500	F 1500
685	2320000F1501	F 1501
28	2320000F1503	F 1503
26	2320000F1504	F 1504
271	2320000F1506	F 1506
270	2320000F1507	F 1507
1275	2320000F1516	F 1516
2	2320000F1519	F 1519
760	2320000F1520	F 1520
764	2320000F1521	F 1521
766	2320000F1522	F 1522
760	2320000F1523	F 1523
288	2320000F1524	F 1524
284	2320000F1525	F 1525
282	2320000F1526	F 1526
291	2320000F1527	F 1527
25	2320000F1528	F 1528
21	2320000F1529	F 1529
17	2320000F1530	F 1530
14	2320000F1531	F 1531
1654	2320000F1532	F 1532
1991	2320000F1555	F 1555
1991	2320000F1556	F 1556
31	2320000F1559	F 1559
519	2320000F1560	F 1560
982	2320000F1563	F 1563
1778	2320000F1565	F 1565
795	2320000F1566	F 1566
1145	2320000F1567	F 1567
889	2320000F1568	F 1568

Annexe à la délibération du 27/09/2022
"Fixation du taux de la TA par secteurs"

SUD TA majorée 8%

Accusé de réception en préfecture
031-2100000000-20-20220927-103-2022-DE
Date de transmission : 29/09/2022
Date d'acceptation en préfecture : 29/09/2022

Superficie en m ²	Numéro	Numéro court
1100	2320000F1569	F 1569
1185	2320000F1570	F 1570
211	2320000F1571	F 1571
93	2320000F1572	F 1572
11	2320000F1573	F 1573
173	2320000F1576	F 1576
9	2320000F1577	F 1577
6	2320000F1578	F 1578
999	2320000F1583	F 1583
25	2320000F1586	F 1586
1001	2320000F1587	F 1587
1001	2320000F1588	F 1588
1523	2320000F1591	F 1591
124	2320000F1592	F 1592
1640	2320000F1593	F 1593
20	2320000F1594	F 1594
634	2320000F1597	F 1597
2976	2320000F1599	F 1599
390	2320000F1600	F 1600
1566	2320000F1601	F 1601
840	2320000F1603	F 1603
8569	2320000F1618	F 1618
420	2320000F1619	F 1619
962	2320000F1621	F 1621
2813	2320000F1624	F 1624
883	2320000F1625	F 1625
2000	2320000F1626	F 1626
750	2320000F1627	F 1627
703	2320000F1628	F 1628
797	2320000F1629	F 1629
690	2320000F1630	F 1630

Annexe à la délibération du 27/09/2022
 "Fixation du taux de la TA par secteurs"

SUD TA majorée 8%

Superficie en m²	Numéro	Numéro court
531	2320000F1631	F 1631
129	2320000F1636	F 1636
104	2320000F1637	F 1637
860	2320000F1638	F 1638
920	2320000F1639	F 1639
354	2320000F1640	F 1640
687	2320000F1641	F 1641
1154	2320000F1642	F 1642
500	2320000F1646	F 1646
500	2320000F1647	F 1647
2253	2320000F1648	F 1648
800	2320000F1649	F 1649
1513	2320000F1650	F 1650
50	2320000F1651	F 1651
1450	2320000F1652	F 1652
1450	2320000F1653	F 1653
20800	2320000F1654	F 1654
3348	2320000F1655	F 1655
2258	2320000F1656	F 1656
1500	2320000F1657	F 1657
36	2320000F1662	F 1662
90	2320000F1664	F 1664
83	2320000F1666	F 1666
1518	2320000F1673	F 1673
1605	2320000F1676	F 1676
950	2320000F1679	F 1679
772	2320000F1685	F 1685
1005	2320000F1687	F 1687
1000	2320000F1688	F 1688
1000	2320000F1689	F 1689
1000	2320000F1690	F 1690

Accusé de réception en préfecture
 0310000002320-20220927-103-2022-DE
 Date de télétransmission : 29/09/2022
 Date d'acceptation en préfecture : 29/09/2022

Annexe à la délibération du 27/09/2022
"Fixation du taux de la TA par secteurs"

SUD TA majorée 8%

Accusé de réception en préfecture
031-2100000000-20-20220927-103-2022-DE
Date de transmission : 29/09/2022
Date de dépôt en préfecture : 29/09/2022

Superficie en m ²	Numéro	Numéro court
1000	2320000F1691	F 1691
1000	2320000F1692	F 1692
1001	2320000F1693	F 1693
1088	2320000F1694	F 1694
1057	2320000F1695	F 1695
952	2320000F1696	F 1696
956	2320000F1697	F 1697
957	2320000F1698	F 1698
957	2320000F1699	F 1699
997	2320000F1700	F 1700
1209	2320000F1701	F 1701
1001	2320000F1702	F 1702
950	2320000F1703	F 1703
1186	2320000F1704	F 1704
904	2320000F1705	F 1705
1023	2320000F1706	F 1706
1211	2320000F1707	F 1707
901	2320000F1708	F 1708
903	2320000F1709	F 1709
904	2320000F1710	F 1710
921	2320000F1711	F 1711
866	2320000F1723	F 1723
745	2320000F1728	F 1728
725	2320000F1734	F 1734
725	2320000F1735	F 1735
711	2320000F1739	F 1739
711	2320000F1740	F 1740
711	2320000F1743	F 1743
711	2320000F1744	F 1744
776	2320000F1748	F 1748
715	2320000F1749	F 1749

Annexe à la délibération du 27/09/2022
"Fixation du taux de la TA par secteurs"

SUD TA majorée 8%

Accusé de réception en préfecture
031471044
Date de récépissé : 29/09/2022
Date de réception préfecture : 29/09/2022

Superficie en m ²	Numéro	Numéro court
711	2320000F1750	F 1750
783	2320000F1755	F 1755
800	2320000F1761	F 1761
800	2320000F1762	F 1762
800	2320000F1763	F 1763
887	2320000F1764	F 1764
885	2320000F1765	F 1765
737	2320000F1766	F 1766
737	2320000F1767	F 1767
737	2320000F1768	F 1768
762	2320000F1770	F 1770
937	2320000F1772	F 1772
818	2320000F1773	F 1773
777	2320000F1774	F 1774
810	2320000F1775	F 1775
733	2320000F1776	F 1776
1380	2320000F1777	F 1777
699	2320000F1778	F 1778
848	2320000F1779	F 1779
895	2320000F1780	F 1780
898	2320000F1785	F 1785
794	2320000F1786	F 1786
801	2320000F1787	F 1787
784	2320000F1788	F 1788
708	2320000F1791	F 1791
709	2320000F1792	F 1792
183	2320000F1795	F 1795
3145	2320000F1808	F 1808
800	2320000F1810	F 1810
915	2320000F1813	F 1813
441	2320000F1823	F 1823

Annexe à la délibération du 27/09/2022
"Fixation du taux de la TA par secteurs"

SUD TA majorée 8%

Accusé de réception en préfecture
031-2100000000-20-20220927-103-2022-DE
Date de transmission : 29/09/2022
Date d'acceptation en préfecture : 29/09/2022

Superficie en m ²	Numéro	Numéro court
152	2320000F1828	F 1828
506	2320000F1830	F 1830
1026	2320000F1839	F 1839
1035	2320000F1840	F 1840
1010	2320000F1841	F 1841
1037	2320000F1842	F 1842
1073	2320000F1843	F 1843
1052	2320000F1844	F 1844
1058	2320000F1845	F 1845
1045	2320000F1846	F 1846
1033	2320000F1847	F 1847
1041	2320000F1848	F 1848
1031	2320000F1849	F 1849
1035	2320000F1850	F 1850
1060	2320000F1851	F 1851
1000	2320000F1855	F 1855
1038	2320000F1856	F 1856
1057	2320000F1857	F 1857
1066	2320000F1858	F 1858
1034	2320000F1859	F 1859
1041	2320000F1860	F 1860
1054	2320000F1861	F 1861
1120	2320000F1862	F 1862
48	2320000F1864	F 1864
174	2320000F1865	F 1865
40	2320000F1866	F 1866
1038	2320000F1870	F 1870
1022	2320000F1871	F 1871
1000	2320000F1872	F 1872
922	2320000F1873	F 1873
1772	2320000F1874	F 1874

Annexe à la délibération du 27/09/2022
"Fixation du taux de la TA par secteurs"

SUD TA majorée 8%

Superficie en m²	Numéro	Numéro court
148	2320000F1875	F 1875
156	2320000F1876	F 1876
144	2320000F1877	F 1877
108	2320000F1878	F 1878
112	2320000F1879	F 1879
109	2320000F1880	F 1880
1058	2320000F1881	F 1881
137	2320000F1883	F 1883
2040	2320000F1888	F 1888
167	2320000F1889	F 1889
98	2320000F1890	F 1890
46	2320000F1891	F 1891
51	2320000F1892	F 1892
989	2320000F1894	F 1894
500	2320000F1898	F 1898
514	2320000F1899	F 1899
534	2320000F1900	F 1900
535	2320000F1901	F 1901
518	2320000F1902	F 1902
633	2320000F1903	F 1903
536	2320000F1904	F 1904
537	2320000F1905	F 1905
500	2320000F1906	F 1906
500	2320000F1907	F 1907
500	2320000F1908	F 1908
500	2320000F1909	F 1909
745	2320000F1910	F 1910
402	2320000F1915	F 1915
423	2320000F1916	F 1916
1108	2320000F1917	F 1917
250	2320000F1922	F 1922

Accusé de réception en préfecture
03100002320-20220927-103-2022-DE
Date de télétransmission : 29/09/2022
Date de réception en préfecture : 29/09/2022

Annexe à la délibération du 27/09/2022
"Fixation du taux de la TA par secteurs"

SUD TA majorée 8%

Accusé de réception en préfecture
031-2022-0927-103-2022-DE
Date de transmission : 29/09/2022
Date d'acceptation en préfecture : 29/09/2022

Superficie en m ²	Numéro	Numéro court
1016	2320000F1923	F 1923
100	2320000F1925	F 1925
108	2320000F1929	F 1929
643	2320000F1930	F 1930
178	2320000F1931	F 1931
3416	2320000F1932	F 1932
865	2320000F1935	F 1935
1000	2320000F1936	F 1936
1061	2320000F1938	F 1938
1272	2320000F1939	F 1939
1140	2320000F1940	F 1940
906	2320000F1941	F 1941
1053	2320000F1942	F 1942
1140	2320000F1943	F 1943
996	2320000F1944	F 1944
1317	2320000F1945	F 1945
1291	2320000F1946	F 1946
967	2320000F1947	F 1947
917	2320000F1948	F 1948
1007	2320000F1949	F 1949
77	2320000F1952	F 1952
917	2320000F1954	F 1954
1214	2320000F1955	F 1955
1014	2320000F1956	F 1956
1060	2320000F1957	F 1957
971	2320000F1958	F 1958
975	2320000F1959	F 1959
1065	2320000F1960	F 1960
345	2320000F1961	F 1961
993	2320000F1962	F 1962
944	2320000F1963	F 1963

Annexe à la délibération du 27/09/2022
"Fixation du taux de la TA par secteurs"

SUD TA majorée 8%

Superficie en m ²	Numéro	Numéro court
923	2320000F1964	F 1964
948	2320000F1965	F 1965
270	2320000F1966	F 1966
156	2320000F1967	F 1967
121	2320000F1968	F 1968
110	2320000F1969	F 1969
914	2320000F1971	F 1971
598	2320000F1972	F 1972
315	2320000F1973	F 1973
508	2320000F1974	F 1974
199	2320000F1975	F 1975
640	2320000F1976	F 1976
208	2320000F1981	F 1981
268	2320000F1982	F 1982
43	2320000F1983	F 1983
160	2320000F1984	F 1984
20	2320000F1985	F 1985
1041	2320000F1989	F 1989
56	2320000F1994	F 1994
200	2320000F1995	F 1995
1121	2320000F1996	F 1996
928	2320000F2001	F 2001
1	2320000F2004	F 2004
63	2320000F2005	F 2005
156	2320000F2006	F 2006
3647	2320000F2007	F 2007
74	2320000F2011	F 2011
2020	2320000F2013	F 2013
2020	2320000F2014	F 2014
675	2320000F2026	F 2026
1905	2320000F2027	F 2027

Accusé de réception en préfecture
031047195 / 2320-20220927-103-2022-DE
Date de télétransmission : 29/09/2022
Date d'acceptation préfectorale : 29/09/2022

Annexe à la délibération du 27/09/2022
 "Fixation du taux de la TA par secteurs"

SUD TA majorée 8%

Accusé de réception en préfecture
 031-2100000000-20-20220927-103-2022-DE
 Date de transmission : 29/09/2022
 Date d'acceptation en préfecture : 29/09/2022

Superficie en m ²	Numéro	Numéro court
5635	2320000F2028	F 2028
2006	2320000F2029	F 2029
2006	2320000F2030	F 2030
735	2320000F2031	F 2031
815	2320000F2033	F 2033
898	2320000F2035	F 2035
110	2320000F2036	F 2036
890	2320000F2037	F 2037
333	2320000F2038	F 2038
758	2320000F2047	F 2047
1671	2320000F2048	F 2048
2188	2320000F2051	F 2051
3621	2320000F2053	F 2053
1170	2320000F2055	F 2055
210	2320000F2056	F 2056
450	2320000F2057	F 2057
1200	2320000F2058	F 2058
51	2320000F2059	F 2059
1717	2320000F2060	F 2060
800	2320000F2061	F 2061
32	2320000F2062	F 2062
13	2320000F2063	F 2063
1078	2320000F2064	F 2064
995	2320000F2065	F 2065
2485	2320000F2066	F 2066
83	2320000F2067	F 2067
8	2320000F2068	F 2068
9	2320000F2069	F 2069
1442	2320000F2070	F 2070
23	2320000F2072	F 2072
19	2320000F2073	F 2073

Annexe à la délibération du 27/09/2022
"Fixation du taux de la TA par secteurs"

SUD TA majorée 8%

Accusé de réception en préfecture
03100000002320-20220927-103-2022-DE
Date de télétransmission : 29/09/2022
Date d'acceptation préfecture : 29/09/2022

Superficie en m²	Numéro	Numéro court
83	2320000F2092	F 2092
2	2320000F2093	F 2093
277	2320000F2094	F 2094
425	2320000F2095	F 2095
149	2320000F2096	F 2096
146	2320000F2097	F 2097
163	2320000F2098	F 2098
297	2320000F2101	F 2101
1253	2320000F2102	F 2102
194	2320000F2103	F 2103
1420	2320000F2104	F 2104
4277	2320000F2105	F 2105
1553	2320000F2113	F 2113
236	2320000F2115	F 2115
197	2320000F2116	F 2116
233	2320000F2117	F 2117
229	2320000F2120	F 2120
229	2320000F2121	F 2121
268	2320000F2122	F 2122
268	2320000F2123	F 2123
361	2320000F2124	F 2124
460	2320000F2125	F 2125
229	2320000F2126	F 2126
233	2320000F2127	F 2127
428	2320000F2128	F 2128
445	2320000F2129	F 2129
235	2320000F2130	F 2130
257	2320000F2131	F 2131
257	2320000F2132	F 2132
322	2320000F2133	F 2133
303	2320000F2134	F 2134

Annexe à la délibération du 27/09/2022
"Fixation du taux de la TA par secteurs"

SUD TA majorée 8%

Accusé de réception en préfecture
031-2100000000-20-20220927-103-2022-DE
Date de transmission : 29/09/2022
Date de réception en préfecture : 29/09/2022

Superficie en m ²	Numéro	Numéro court
378	2320000F2135	F 2135
383	2320000F2136	F 2136
305	2320000F2137	F 2137
638	2320000F2138	F 2138
318	2320000F2139	F 2139
212	2320000F2140	F 2140
186	2320000F2143	F 2143
185	2320000F2144	F 2144
219	2320000F2145	F 2145
219	2320000F2146	F 2146
187	2320000F2147	F 2147
179	2320000F2148	F 2148
211	2320000F2149	F 2149
212	2320000F2150	F 2150
298	2320000F2151	F 2151
223	2320000F2152	F 2152
537	2320000F2153	F 2153
199	2320000F2154	F 2154
199	2320000F2155	F 2155
210	2320000F2156	F 2156
201	2320000F2157	F 2157
590	2320000F2158	F 2158
312	2320000F2159	F 2159
330	2320000F2160	F 2160
33	2320000F2161	F 2161
329	2320000F2166	F 2166
772	2320000F2167	F 2167
228	2320000F2168	F 2168
228	2320000F2169	F 2169
381	2320000F2170	F 2170
319	2320000F2171	F 2171

Annexe à la délibération du 27/09/2022
 "Fixation du taux de la TA par secteurs"

SUD TA majorée 8%

Accusé de réception en préfecture
 03142320-20220927-103-2022-DE
 Date de télétransmission : 29/09/2022
 Date d'acceptation préfecture : 29/09/2022

Superficie en m²	Numéro	Numéro court
382	2320000F2172	F 2172
315	2320000F2173	F 2173
396	2320000F2174	F 2174
390	2320000F2175	F 2175
206	2320000F2176	F 2176
206	2320000F2177	F 2177
690	2320000F2178	F 2178
358	2320000F2179	F 2179
352	2320000F2180	F 2180
13	2320000F2189	F 2189
13	2320000F2190	F 2190
13	2320000F2191	F 2191
13	2320000F2192	F 2192
478	2320000F2193	F 2193
362	2320000F2194	F 2194
938	2320000F2195	F 2195
588	2320000F2196	F 2196
476	2320000F2197	F 2197
525	2320000F2198	F 2198
463	2320000F2199	F 2199
537	2320000F2200	F 2200
531	2320000F2201	F 2201
470	2320000F2202	F 2202
212	2320000F2205	F 2205
244	2320000F2206	F 2206
265	2320000F2207	F 2207
278	2320000F2208	F 2208
497	2320000F2209	F 2209
970	2320000F2216	F 2216
62	2320000F2217	F 2217
678	2320000F2218	F 2218

Annexe à la délibération du 27/09/2022
 "Fixation du taux de la TA par secteurs"

SUD TA majorée 8%

Accusé de réception en préfecture
 031-2100000000-20-20220927-103-2022-DE
 Date de transmission : 29/09/2022
 Date de réception en préfecture : 29/09/2022

Superficie en m ²	Numéro	Numéro court
138	2320000F2222	F 2222
154	2320000F2234	F 2234
366	2320000F2235	F 2235
97	2320000F2236	F 2236
708	2320000F2237	F 2237
2766	2320000F2238	F 2238
10136	2320000F2239	F 2239
810	2320000F2240	F 2240
711	2320000F2241	F 2241
711	2320000F2242	F 2242
711	2320000F2243	F 2243
711	2320000F2244	F 2244
711	2320000F2245	F 2245
725	2320000F2246	F 2246
725	2320000F2247	F 2247
836	2320000F2248	F 2248
831	2320000F2249	F 2249
926	2320000F2250	F 2250
1000	2320000F2251	F 2251
1000	2320000F2252	F 2252
1023	2320000F2253	F 2253
1116	2320000F2254	F 2254
1142	2320000F2255	F 2255
1002	2320000F2256	F 2256
1021	2320000F2257	F 2257
1069	2320000F2258	F 2258
940	2320000F2259	F 2259
997	2320000F2260	F 2260
1047	2320000F2261	F 2261
989	2320000F2262	F 2262
1040	2320000F2263	F 2263

Annexe à la délibération du 27/09/2022
"Fixation du taux de la TA par secteurs"

SUD TA majorée 8%

Superficie en m ²	Numéro	Numéro court
1029	2320000F2264	F 2264
106	2320000F2265	F 2265
764	2320000F2266	F 2266
899	2320000F2269	F 2269
392	2320000F2270	F 2270
491	2320000F2271	F 2271
500	2320000F2272	F 2272
386	2320000F2274	F 2274
652	2320000F2277	F 2277
695	2320000F2279	F 2279
856	2320000F2280	F 2280
6	2320000F2281	F 2281
151	2320000F2282	F 2282
111	2320000F2284	F 2284
68	2320000F2285	F 2285
72	2320000F2286	F 2286
81	2320000F2287	F 2287
86	2320000F2290	F 2290
42	2320000F2294	F 2294
114	2320000F2295	F 2295
119	2320000F2298	F 2298
126	2320000F2301	F 2301
112	2320000F2302	F 2302
315	2320000F2303	F 2303
45	2320000F2304	F 2304
368	2320000F2307	F 2307
46	2320000F2308	F 2308
46	2320000F2309	F 2309
404	2320000F2310	F 2310
42	2320000F2314	F 2314
20	2320000F2315	F 2315

Annexe à la délibération du 27/09/2022
"Fixation du taux de la TA par secteurs"

SUD TA majorée 8%

Accusé de réception en préfecture
031-2100000000-20-20220927-103-2022-DE
Date de transmission : 29/09/2022
Date d'acceptation en préfecture : 29/09/2022

Superficie en m ²	Numéro	Numéro court
2	2320000F2317	F 2317
20	2320000F2318	F 2318
70	2320000F2319	F 2319
11	2320000F2320	F 2320
81	2320000F2323	F 2323
11	2320000F2324	F 2324
11	2320000F2325	F 2325
226	2320000F2326	F 2326
570	2320000F2331	F 2331
200	2320000F2335	F 2335
64	2320000F2337	F 2337
774	2320000F2340	F 2340
338	2320000F2362	F 2362
201	2320000F2364	F 2364
26	2320000F2369	F 2369
1066	2320000F2383	F 2383
1135	2320000F2384	F 2384
925	2320000F2387	F 2387
1138	2320000F2388	F 2388
419	2320000F2389	F 2389
448	2320000F2390	F 2390
2885	2320000F2397	F 2397
13	2320000F2398	F 2398
57	2320000F2399	F 2399
2714	2320000F2408	F 2408
1933	2320000F2409	F 2409
309	2320000F2410	F 2410
255	2320000F2411	F 2411
128	2320000F2412	F 2412
33	2320000F2413	F 2413
185	2320000F2414	F 2414

Annexe à la délibération du 27/09/2022
"Fixation du taux de la TA par secteurs"

SUD TA majorée 8%

Accusé de réception en préfecture
0310000002320-20220927-103-2022-DE
Date de télétransmission : 29/09/2022
Date d'acceptation en préfecture : 29/09/2022

Superficie en m ²	Numéro	Numéro court
43	2320000F2416	F 2416
791	2320000F2419	F 2419
1500	2320000F2420	F 2420
26	2320000F2423	F 2423
1569	2320000F2427	F 2427
46	2320000F2428	F 2428
2175	2320000F2429	F 2429
161	2320000F2432	F 2432
282	2320000F2433	F 2433
201	2320000F2436	F 2436
200	2320000F2437	F 2437
173	2320000F2438	F 2438
370	2320000F2439	F 2439
578	2320000F2440	F 2440
57	2320000F2441	F 2441
329	2320000F2442	F 2442
662	2320000F2443	F 2443
311	2320000F2444	F 2444
418	2320000F2445	F 2445
366	2320000F2446	F 2446
235	2320000F2447	F 2447
401	2320000F2448	F 2448
409	2320000F2449	F 2449
400	2320000F2450	F 2450
400	2320000F2451	F 2451
407	2320000F2453	F 2453
406	2320000F2456	F 2456
15	2320000F2463	F 2463
200	2320000F2464	F 2464
200	2320000F2465	F 2465
400	2320000F2466	F 2466

Annexe à la délibération du 27/09/2022
"Fixation du taux de la TA par secteurs"

SUD TA majorée 8%

Accusé de réception en préfecture
031-2022-0927-103-2022-DE
Date de transmission : 29/09/2022
Date d'acceptation en préfecture : 29/09/2022

Superficie en m ²	Numéro	Numéro court
208	2320000F2467	F 2467
208	2320000F2468	F 2468
209	2320000F2469	F 2469
209	2320000F2470	F 2470
407	2320000F2471	F 2471
205	2320000F2472	F 2472
206	2320000F2473	F 2473
412	2320000F2474	F 2474
562	2320000F2475	F 2475
400	2320000F2476	F 2476
200	2320000F2477	F 2477
200	2320000F2478	F 2478
433	2320000F2479	F 2479
432	2320000F2480	F 2480
760	2320000F2481	F 2481
614	2320000F2482	F 2482
1102	2320000F2483	F 2483
1500	2320000F2484	F 2484
1439	2320000F2485	F 2485
886	2320000F2492	F 2492
1134	2320000F2496	F 2496
420	2320000F2498	F 2498
418	2320000F2499	F 2499
419	2320000F2500	F 2500
415	2320000F2501	F 2501
467	2320000F2502	F 2502
458	2320000F2503	F 2503
458	2320000F2504	F 2504
458	2320000F2505	F 2505
1180	2320000F2506	F 2506
15	2320000F2507	F 2507

Annexe à la délibération du 27/09/2022
"Fixation du taux de la TA par secteurs"

SUD TA majorée 8%

Accusé de réception en préfecture
0314...
2320-20220927-103-2022-DE
Date de réception : 29/09/2022
Date de réception en préfecture : 29/09/2022

Superficie en m ²	Numéro	Numéro court
2	2320000F2508	F 2508
1	2320000F2509	F 2509
195	2320000F2510	F 2510
104	2320000F2514	F 2514
345	2320000F2515	F 2515
679	2320000F2516	F 2516
687	2320000F2517	F 2517
680	2320000F2518	F 2518
720	2320000F2519	F 2519
849	2320000F2522	F 2522
804	2320000F2523	F 2523
444	2320000F2524	F 2524
850	2320000F2525	F 2525
437	2320000F2526	F 2526
704	2320000F2527	F 2527
818	2320000F2528	F 2528
666	2320000F2530	F 2530
609	2320000F2531	F 2531
664	2320000F2532	F 2532
567	2320000F2533	F 2533
624	2320000F2534	F 2534
457	2320000F2536	F 2536
467	2320000F2537	F 2537
1169	2320000F2538	F 2538
261	2320000F2539	F 2539
114	2320000F2540	F 2540
841	2320000F2542	F 2542
659	2320000F2543	F 2543
675	2320000F2544	F 2544
500	2320000F2545	F 2545
500	2320000F2546	F 2546

Annexe à la délibération du 27/09/2022
 "Fixation du taux de la TA par secteurs"

SUD TA majorée 8%

Accusé de réception en préfecture
 031-2022-0927-103-2022-DE
 Date de transmission : 29/09/2022
 Date d'acceptation en préfecture : 29/09/2022

Superficie en m ²	Numéro	Numéro court
681	2320000F2547	F 2547
603	2320000F2549	F 2549
50	2320000F2557	F 2557
744	2320000F2569	F 2569
3250	2320000F2577	F 2577
523	2320000F2578	F 2578
802	2320000F2579	F 2579
978	2320000F2580	F 2580
1256	2320000F2583	F 2583
25292	2320000F2584	F 2584
2966	2320000F2585	F 2585
600	2320000F2586	F 2586
602	2320000F2587	F 2587
600	2320000F2588	F 2588
935	2320000F2589	F 2589
844	2320000F2590	F 2590
212	2320000F2591	F 2591
12960	2320000F2592	F 2592
845	2320000F2593	F 2593
672	2320000F2594	F 2594
757	2320000F2600	F 2600
79	2320000F2601	F 2601
675	2320000F2602	F 2602
95	2320000F2603	F 2603
1132	2320000F2604	F 2604
850	2320000F2605	F 2605
3506	2320000F2606	F 2606
532	2320000F2607	F 2607
1	2320000F2608	F 2608
51	2320000F2609	F 2609
2	2320000F2610	F 2610

Annexe à la délibération du 27/09/2022
 "Fixation du taux de la TA par secteurs"

SUD TA majorée 8%

Accusé de réception en préfecture
 0310000002320-20220927-103-2022-DE
 Date de télétransmission : 29/09/2022
 Date de réception préfecture : 29/09/2022

Superficie en m²	Numéro	Numéro court
2889	2320000F2611	F 2611
2	2320000F2612	F 2612
22	2320000F2613	F 2613
1	2320000F2614	F 2614
1596	2320000F2615	F 2615
439	2320000F2616	F 2616
210	2320000F2617	F 2617
205	2320000F2618	F 2618
34	2320000F2619	F 2619
95	2320000F2620	F 2620
113	2320000F2621	F 2621
1416	2320000F2622	F 2622
13	2320000F2623	F 2623
1779	2320000F2624	F 2624
779	2320000F2625	F 2625
34	2320000F2626	F 2626
280	2320000F2627	F 2627
337	2320000F2628	F 2628
321	2320000F2629	F 2629
260	2320000F2630	F 2630
606	2320000F2631	F 2631
8	2320000F2633	F 2633
81	2320000F2634	F 2634
2000	2320000F2669	F 2669
95	2320000F2670	F 2670
191	2320000F2673	F 2673
1815	2320000F2674	F 2674
48	2320000F2688	F 2688
311	2320000F2748	F 2748
546	2320000F2749	F 2749
269	2320000F2750	F 2750

Annexe à la délibération du 27/09/2022
 "Fixation du taux de la TA par secteurs"

SUD TA majorée 8%

Accusé de réception en préfecture
 031-2100000000-20-20220927-103-2022-DE
 Date de transmission : 29/09/2022
 Date de réception en préfecture : 29/09/2022

Superficie en m ²	Numéro	Numéro court
264	2320000F2751	F 2751
268	2320000F2752	F 2752
212	2320000F2755	F 2755
321	2320000F2757	F 2757
432	2320000F2758	F 2758
15	2320000F2773	F 2773
19	2320000F2774	F 2774
507	2320000F2775	F 2775
1	2320000F2776	F 2776
56	2320000F2777	F 2777
1100	2320000F2779	F 2779
516	2320000F2780	F 2780
231	2320000F2781	F 2781
196	2320000F2782	F 2782
35	2320000F2783	F 2783
1000	2320000F2784	F 2784
1050	2320000F2785	F 2785
1283	2320000F2786	F 2786
3146	2320000F2787	F 2787
2273	2320000F2789	F 2789
36	2320000F2792	F 2792
461	2320000F2795	F 2795
584	2320000F2796	F 2796
991	2320000F2797	F 2797
457	2320000F2798	F 2798
3646	2320000F2809	F 2809
76	2320000F2810	F 2810
2487	2320000F2811	F 2811
847	2320000F2812	F 2812
451	2320000F2813	F 2813
10598	2320000F2815	F 2815

Annexe à la délibération du 27/09/2022
"Fixation du taux de la TA par secteurs"

SUD TA majorée 8%

Superficie en m ²	Numéro	Numéro court
61	2320000F2816	F 2816
342	2320000F2817	F 2817
269	2320000F2818	F 2818
165	2320000F2819	F 2819
58	2320000F2820	F 2820
2	2320000F2821	F 2821
515	2320000F2822	F 2822
566	2320000F2823	F 2823
62	2320000F2824	F 2824
216	2320000F2825	F 2825
843	2320000F2826	F 2826
786	2320000F2827	F 2827
289	2320000F2828	F 2828
8963	2320000F2829	F 2829
1600	2320000F2831	F 2831
2067	2320000F2833	F 2833
308	2320000F2836	F 2836
179	2320000F2837	F 2837
164	2320000F2838	F 2838
154	2320000F2839	F 2839
152	2320000F2840	F 2840
161	2320000F2841	F 2841
163	2320000F2842	F 2842
163	2320000F2843	F 2843
161	2320000F2844	F 2844
152	2320000F2845	F 2845
23	2320000F2849	F 2849
16	2320000F2857	F 2857
190	2320000F2859	F 2859
84	2320000F2860	F 2860
76	2320000F2861	F 2861

Accusé de réception en préfecture
0310000002320-20220927-103-2022-DE
Date de télétransmission : 29/09/2022
Date de réception en préfecture : 29/09/2022

Annexe à la délibération du 27/09/2022
"Fixation du taux de la TA par secteurs"

SUD TA majorée 8%

Accusé de réception en préfecture
031-2100000000-2020-20220927-103-2022-DE
Date de transmission : 29/09/2022
Date d'acceptation en préfecture : 29/09/2022

Superficie en m ²	Numéro	Numéro court
166	2320000F2862	F 2862
140	2320000F2863	F 2863
217	2320000F2864	F 2864
22	2320000F2865	F 2865
170	2320000F2866	F 2866
1	2320000F2868	F 2868
19	2320000F2872	F 2872
6	2320000F2873	F 2873
57	2320000F2874	F 2874
7	2320000F2876	F 2876
171	2320000F2877	F 2877
201	2320000F2878	F 2878
11	2320000F2879	F 2879
177	2320000F2880	F 2880
68	2320000F2881	F 2881
601	2320000F2882	F 2882
419	2320000F2883	F 2883
223	2320000F2892	F 2892
229	2320000F2893	F 2893
235	2320000F2894	F 2894
230	2320000F2895	F 2895
1206	2320000F2897	F 2897
925	2320000F2898	F 2898
17	2320000F2899	F 2899
5	2320000F2900	F 2900
746	2320000F2901	F 2901
387	2320000F2902	F 2902
727	2320000F2904	F 2904
806	2320000F2905	F 2905
38	2320000F2908	F 2908
1029	2320000F2909	F 2909

Annexe à la délibération du 27/09/2022
"Fixation du taux de la TA par secteurs"

SUD TA majorée 8%

Superficie en m ²	Numéro	Numéro court
357	2320000F2910	F 2910
541	2320000F2911	F 2911
55	2320000F2912	F 2912
352	2320000F2913	F 2913
253	2320000F2914	F 2914
53	2320000F2915	F 2915
1440	2320000F2916	F 2916
572	2320000F2917	F 2917
596	2320000F2918	F 2918
568	2320000F2919	F 2919
2448	2320000F2920	F 2920
52	2320000F2921	F 2921
697	2320000F2922	F 2922
24	2320000F2923	F 2923
141	2320000F2968	F 2968
252	2320000F2969	F 2969
1854	2320000F2984	F 2984
1	2320000F2985	F 2985
26	2320000F2986	F 2986
22	2320000F2987	F 2987
39	2320000F2988	F 2988
12	2320000F2989	F 2989
1366	2320000F2990	F 2990
5	2320000F2991	F 2991
2	2320000F2992	F 2992
3	2320000F2993	F 2993
6	2320000F2994	F 2994
17	2320000F2995	F 2995
1359	2320000F2996	F 2996
34	2320000F2997	F 2997
45	2320000F2998	F 2998

Accusé de réception en préfecture
0314...
2320-20220927-103-2022-DE
Date de rétransmission : 29/09/2022
Date d'acceptation préfecture : 29/09/2022

Annexe à la délibération du 27/09/2022
 "Fixation du taux de la TA par secteurs"

SUD TA majorée 8%

Accusé de réception en préfecture
 031-2022-0927-103-2022-DE
 Date de transmission : 29/09/2022
 Date d'acceptation en préfecture : 29/09/2022

Superficie en m ²	Numéro	Numéro court
750	2320000F2999	F 2999
25	2320000F3000	F 3000
260	2320000F3001	F 3001
3	2320000F3002	F 3002
4	2320000F3003	F 3003
1108	2320000F3004	F 3004
10	2320000F3005	F 3005
1	2320000F3006	F 3006
3694	2320000F3007	F 3007
13	2320000F3008	F 3008
15	2320000F3009	F 3009
1	2320000F3010	F 3010
6	2320000F3011	F 3011
1	2320000F3012	F 3012
43	2320000F3013	F 3013
7	2320000F3014	F 3014
2	2320000F3015	F 3015
30	2320000F3016	F 3016
4	2320000F3017	F 3017
2490	2320000F3018	F 3018
255	2320000F3019	F 3019
21	2320000F3020	F 3020
29	2320000F3021	F 3021
1	2320000F3022	F 3022
85	2320000F3023	F 3023
86	2320000F3024	F 3024
107	2320000F3025	F 3025
2	2320000F3026	F 3026
57	2320000F3027	F 3027
32	2320000F3028	F 3028
33	2320000F3029	F 3029

Annexe à la délibération du 27/09/2022
"Fixation du taux de la TA par secteurs"

SUD TA majorée 8%

Accusé de réception en préfecture
031-2320-20220927-103-2022-DE
Date de rétransmission : 29/09/2022
Date d'acceptation préfecture : 29/09/2022

Superficie en m ²	Numéro	Numéro court
23	2320000F3030	F 3030
102	2320000F3031	F 3031
30	2320000F3032	F 3032
434	2320000F3036	F 3036
7	2320000F3037	F 3037
4	2320000F3038	F 3038
3	2320000F3039	F 3039
82	2320000F3040	F 3040
5	2320000F3041	F 3041
81	2320000F3042	F 3042
3	2320000F3043	F 3043
223	2320000F3044	F 3044
1	2320000F3045	F 3045
68	2320000F3046	F 3046
3	2320000F3047	F 3047
279	2320000F3048	F 3048
494	2320000F3049	F 3049
400	2320000F3050	F 3050
400	2320000F3051	F 3051
464	2320000F3052	F 3052
361	2320000F3053	F 3053
350	2320000F3054	F 3054
368	2320000F3055	F 3055
384	2320000F3056	F 3056
445	2320000F3057	F 3057
909	2320000F3058	F 3058
632	2320000F3059	F 3059
325	2320000F3060	F 3060
659	2320000F3061	F 3061
167	2320000F3062	F 3062
3696	2320000F3081	F 3081

Annexe à la délibération du 27/09/2022
"Fixation du taux de la TA par secteurs"

SUD TA majorée 8%

Accusé de réception en préfecture
031-2022-0320-20220927-103-2022-DE
Date de transmission : 29/09/2022
Date d'acceptation préfecture : 29/09/2022

Superficie en m² Numéro Numéro court

178	2320000F3082	F 3082
110	2320000F3083	F 3083
2500	2320000F3084	F 3084
1054	2320000F3097	F 3097
1490	2320000F3098	F 3098
11	2320000F3099	F 3099
60	2320000F3100	F 3100
11	2320000F3101	F 3101
1265	2320000F3102	F 3102
633	2320000F3103	F 3103
9	2320000F3104	F 3104
6	2320000F3105	F 3105
1352	2320000F3120	F 3120
1178	2320000F3121	F 3121
680	2320000F3122	F 3122
592	2320000F3123	F 3123
224	2320000F3124	F 3124
547	2320000F3125	F 3125
176	2320000F3126	F 3126
89	2320000F3129	F 3129
737	2320000F3130	F 3130
420	2320000F3131	F 3131
342	2320000F3132	F 3132
1759	2320000F3134	F 3134
452	2320000F3135	F 3135
451	2320000F3136	F 3136
74	2320000F3137	F 3137
922	2320000F3139	F 3139
48	2320000F3140	F 3140
55	2320000F3141	F 3141
178	2320000F3142	F 3142

Annexe à la délibération du 27/09/2022
"Fixation du taux de la TA par secteurs"

SUD TA majorée 8%

Accusé de réception en préfecture
0314...
2320-20220927-103-2022-DE
Date de réception en préfecture : 29/09/2022

Superficie en m²	Numéro	Numéro court
370	2320000F3143	F 3143
309	2320000F3144	F 3144
252	2320000F3146	F 3146
232	2320000F3147	F 3147
208	2320000F3148	F 3148
457	2320000F3149	F 3149
535	2320000F3150	F 3150
609	2320000F3151	F 3151
552	2320000F3152	F 3152
559	2320000F3153	F 3153
550	2320000F3154	F 3154
593	2320000F3155	F 3155
914	2320000F3156	F 3156
527	2320000F3157	F 3157
527	2320000F3158	F 3158
584	2320000F3159	F 3159
49	2320000F3160	F 3160
601	2320000F3161	F 3161
49	2320000F3164	F 3164
49	2320000F3166	F 3166
570	2320000F3168	F 3168
49	2320000F3169	F 3169
604	2320000F3170	F 3170
674	2320000F3171	F 3171
9	2320000F3172	F 3172
1	2320000F3173	F 3173
468	2320000F3174	F 3174
565	2320000F3175	F 3175
429	2320000F3176	F 3176
599	2320000F3177	F 3177
629	2320000F3178	F 3178

Annexe à la délibération du 27/09/2022
"Fixation du taux de la TA par secteurs"

SUD TA majorée 8%

Accusé de réception en préfecture
031-2022-0927-103-2022-DE
Date de transmission : 29/09/2022
Date d'acceptation en préfecture : 29/09/2022

Superficie en m ²	Numéro	Numéro court
675	2320000F3179	F 3179
827	2320000F3180	F 3180
684	2320000F3181	F 3181
902	2320000F3182	F 3182
599	2320000F3183	F 3183
836	2320000F3184	F 3184
164	2320000F3185	F 3185
354	2320000F3186	F 3186
217	2320000F3187	F 3187
2990	2320000F3188	F 3188
110	2320000F3189	F 3189
1281	2320000F3190	F 3190
10	2320000F3191	F 3191
730	2320000F3192	F 3192
1509	2320000F3193	F 3193
16	2320000F3194	F 3194
291	2320000F3195	F 3195
177	2320000F3196	F 3196
171	2320000F3197	F 3197
163	2320000F3198	F 3198
22	2320000F3199	F 3199
26	2320000F3200	F 3200
51	2320000F3201	F 3201
189	2320000F3202	F 3202
158	2320000F3203	F 3203
160	2320000F3204	F 3204
339	2320000F3205	F 3205
341	2320000F3206	F 3206
229	2320000F3207	F 3207
223	2320000F3208	F 3208
417	2320000F3209	F 3209

Annexe à la délibération du 27/09/2022
"Fixation du taux de la TA par secteurs"

SUD TA majorée 8%

Accusé de réception en préfecture
0310000002320-20220927-103-2022-DE
Date de télétransmission : 29/09/2022
Date de réception préfecture : 29/09/2022

Superficie en m²	Numéro	Numéro court
2	2320000F3210	F 3210
409	2320000F3211	F 3211
200	2320000F3212	F 3212
431	2320000F3213	F 3213
382	2320000F3214	F 3214
294	2320000F3215	F 3215
172	2320000F3216	F 3216
28	2320000F3217	F 3217
2248	2320000F3218	F 3218
211	2320000F3219	F 3219
209	2320000F3220	F 3220
601	2320000F3233	F 3233
571	2320000F3234	F 3234
561	2320000F3235	F 3235
576	2320000F3236	F 3236
120	2320000F3237	F 3237
142	2320000F3238	F 3238
143	2320000F3239	F 3239
144	2320000F3240	F 3240
145	2320000F3241	F 3241
146	2320000F3242	F 3242
148	2320000F3243	F 3243
149	2320000F3244	F 3244
119	2320000F3245	F 3245
163	2320000F3246	F 3246
168	2320000F3247	F 3247
168	2320000F3248	F 3248
166	2320000F3249	F 3249
164	2320000F3250	F 3250
162	2320000F3251	F 3251
156	2320000F3252	F 3252

Annexe à la délibération du 27/09/2022
"Fixation du taux de la TA par secteurs"

SUD TA majorée 8%

Accusé de réception en préfecture
031-2100000000-20-20220927-103-2022-DE
Date de transmission : 29/09/2022
Date de réception en préfecture : 29/09/2022

Superficie en m ²	Numéro	Numéro court
153	2320000F3253	F 3253
120	2320000F3254	F 3254
27	2320000F3255	F 3255
23	2320000F3256	F 3256
21	2320000F3257	F 3257
21	2320000F3258	F 3258
20	2320000F3259	F 3259
20	2320000F3260	F 3260
23	2320000F3261	F 3261
23	2320000F3262	F 3262
25	2320000F3263	F 3263
1625	2320000F3264	F 3264
400	2320000F3265	F 3265
400	2320000F3266	F 3266
414	2320000F3267	F 3267
554	2320000F3268	F 3268
1123	2320000F3269	F 3269
88	2320000F3270	F 3270
93	2320000F3271	F 3271
49	2320000F3272	F 3272
119	2320000F3273	F 3273
169	2320000F3274	F 3274
170	2320000F3275	F 3275
171	2320000F3276	F 3276
173	2320000F3277	F 3277
174	2320000F3278	F 3278
175	2320000F3279	F 3279
177	2320000F3280	F 3280
149	2320000F3281	F 3281
604	2320000F3282	F 3282
1	2320000F3283	F 3283

Annexe à la délibération du 27/09/2022
"Fixation du taux de la TA par secteurs"

SUD TA majorée 8%

Accusé de réception en préfecture
031-2022-0927-103-2022-DE
Date de rétransmission : 29/09/2022
Date d'acceptation préfecture : 29/09/2022

Superficie en m ²	Numéro	Numéro court
218	2320000F3304	F 3304
102	2320000F3305	F 3305
251	2320000F3306	F 3306
150	2320000F3307	F 3307
20	2320000F3308	F 3308
44	2320000F3309	F 3309
38	2320000F3310	F 3310
131	2320000F3311	F 3311
287	2320000F3312	F 3312
191	2320000F3313	F 3313
165	2320000F3314	F 3314
273	2320000F3315	F 3315
224	2320000F3316	F 3316
276	2320000F3317	F 3317
47	2320000F3318	F 3318
508	2320000F3319	F 3319
322	2320000F3320	F 3320
563	2320000F3321	F 3321
425	2320000F3322	F 3322
177	2320000F3323	F 3323
129	2320000F3324	F 3324
240	2320000F3325	F 3325
219	2320000F3326	F 3326
333	2320000F3327	F 3327
107	2320000F3328	F 3328
463	2320000F3329	F 3329
401	2320000F3330	F 3330
122	2320000F3331	F 3331
1213	2320000F3332	F 3332
77	2320000F3333	F 3333
442	2320000F3340	F 3340

Annexe à la délibération du 27/09/2022
 "Fixation du taux de la TA par secteurs"

SUD TA majorée 8%

Accusé de réception en préfecture
 031-2100000000-20-20220927-103-2022-DE
 Date de transmission : 29/09/2022
 Date d'acceptation en préfecture : 29/09/2022

Superficie en m ²	Numéro	Numéro court
457	2320000F3341	F 3341
600	2320000F3342	F 3342
600	2320000F3343	F 3343
600	2320000F3344	F 3344
586	2320000F3345	F 3345
600	2320000F3346	F 3346
600	2320000F3347	F 3347
484	2320000F3348	F 3348
465	2320000F3349	F 3349
462	2320000F3350	F 3350
548	2320000F3351	F 3351
646	2320000F3352	F 3352
502	2320000F3353	F 3353
500	2320000F3354	F 3354
1431	2320000F3355	F 3355
154	2320000F3356	F 3356
327	2320000F3357	F 3357
1388	2320000F3358	F 3358
21	2320000F3359	F 3359

Annexé à la délibération du 27/09/2022
"Fixation du taux de la TA par secteurs"

TA majorée 16%

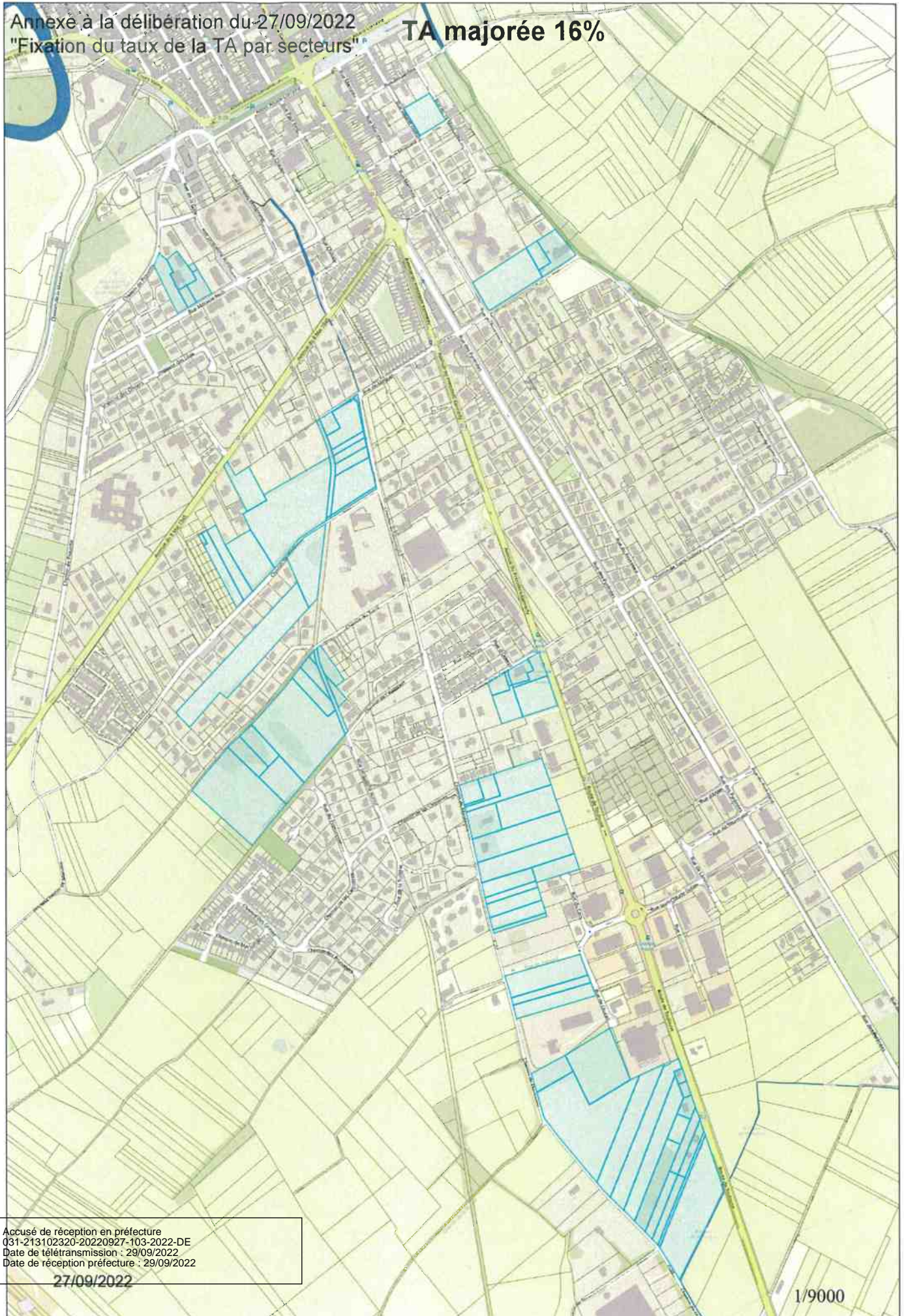

Accusé de réception en préfecture
031-213102320-20220927-103-2022-DE
Date de télétransmission : 29/09/2022
Date de réception préfecture : 29/09/2022
27/09/2022

1/9000

Accusé de réception en préfecture
031-213102320-20220927-103-2022-DE
Date de télétransmission : 29/09/2022
Date de réception préfecture : 29/09/2022

Annexe à la délibération du 27/09/2022
"Fixation du taux de la TA par secteurs"

Sud TA majorée 16%

Accusé de réception en préfecture
031-213102320-20220927-103-2022-DE
Date de télétransmission : 29/09/2022
Date de réception en préfecture : 29/09/2022

Superficie en m ²	Numéro	Numéro court
399	2320000C2660	C 2660
15	2320000C2663	C 2663
1200	2320000D0254	D 0254
3220	2320000D0255	D 0255
7483	2320000D0538	D 0538
2848	2320000F0060	F 0060
650	2320000F0061	F 0061
2560	2320000F0062	F 0062
6247	2320000F0132	F 0132
17505	2320000F0135	F 0135
3270	2320000F0136	F 0136
1000	2320000F0140	F 0140
5440	2320000F0156	F 0156
2915	2320000F0157	F 0157
220	2320000F0158	F 0158
15380	2320000F0170	F 0170
16020	2320000F0543	F 0543
4100	2320000F0544	F 0544
2260	2320000F0545	F 0545
2360	2320000F0546	F 0546
17890	2320000F0547	F 0547
2513	2320000F0548	F 0548
1393	2320000F0549	F 0549
142	2320000F0550	F 0550
660	2320000F0551	F 0551
1567	2320000F0554	F 0554
8000	2320000F0564	F 0564
13965	2320000F0652	F 0652
967	2320000F0653	F 0653

Annexe à la délibération du 27/09/2022
"Fixation du taux de la TA par secteurs"

Sud TA majorée 16%

Accusé de réception en préfecture
031-2100000000-2020-20220927-103-2022-DE
Date de transmission : 29/09/2022
Date de dépôt en préfecture : 29/09/2022

Superficie en m ²	Numéro	Numéro court
4766	2320000F0656	F 0656
7506	2320000F0657	F 0657
440	2320000F0658	F 0658
8352	2320000F0659	F 0659
8758	2320000F0660	F 0660
19155	2320000F0668	F 0668
2620	2320000F0669	F 0669
2785	2320000F0677	F 0677
1230	2320000F0678	F 0678
2645	2320000F0679	F 0679
2580	2320000F0680	F 0680
735	2320000F0681	F 0681
6580	2320000F0685	F 0685
4190	2320000F0686	F 0686
2160	2320000F0810	F 0810
1070	2320000F0815	F 0815
1390	2320000F0831	F 0831
972	2320000F0832	F 0832
7190	2320000F0843	F 0843
2530	2320000F0844	F 0844
425	2320000F0845	F 0845
2497	2320000F0870	F 0870
2010	2320000F1194	F 1194
1510	2320000F1195	F 1195
2190	2320000F1196	F 1196
2010	2320000F1197	F 1197
2351	2320000F1202	F 1202
1097	2320000F1203	F 1203
144	2320000F1204	F 1204
1456	2320000F1205	F 1205
1294	2320000F1206	F 1206

Annexe à la délibération du 27/09/2022
"Fixation du taux de la TA par secteurs"

Sud TA majorée 16%

Accusé de réception en préfecture
031-2320-20220927-103-2022-DE
Date de rétrotransmission : 29/09/2022
Date de réception en préfecture : 29/09/2022

Superficie en m ²	Numéro	Numéro court
4074	2320000F1207	F 1207
3000	2320000F1220	F 1220
5880	2320000F1495	F 1495
1590	2320000F1793	F 1793
1306	2320000F1797	F 1797
9668	2320000F2009	F 2009
5872	2320000F2743	F 2743
1500	2320000F2744	F 2744
1500	2320000F2745	F 2745
1084	2320000F2970	F 2970
26	2320000F2971	F 2971
1437	2320000F2972	F 2972
23	2320000F2973	F 2973
5027	2320000F2974	F 2974
11	2320000F2975	F 2975
412	2320000F2976	F 2976
1290	2320000F2977	F 2977
40	2320000F2978	F 2978
3595	2320000F2979	F 2979
125	2320000F2980	F 2980
230	2320000F2981	F 2981
767	2320000F2982	F 2982
23	2320000F2983	F 2983

Accusé de réception en préfecture
031-213102320-20220927-103-2022-DE
Date de télétransmission : 29/09/2022
Date de réception préfecture : 29/09/2022