

# Aménagements urbains en entrée de ville – Création d'un giratoire à l'intersection de la route départementale RD17 et du Chemin de Piquette à Grenade

## Phasage INDICATIF des travaux

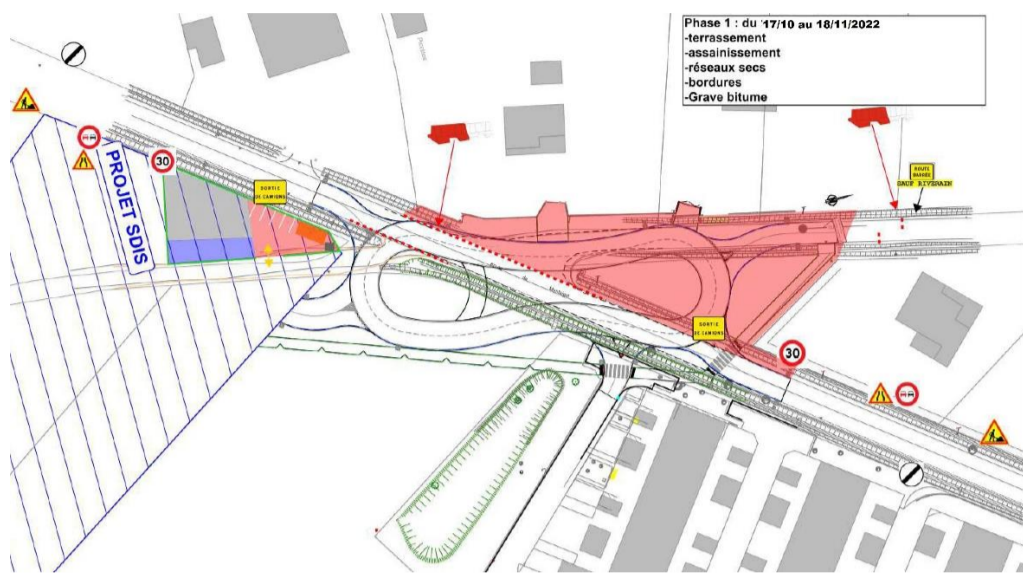

Phase 1 : du 17/10 au 18/11/2022

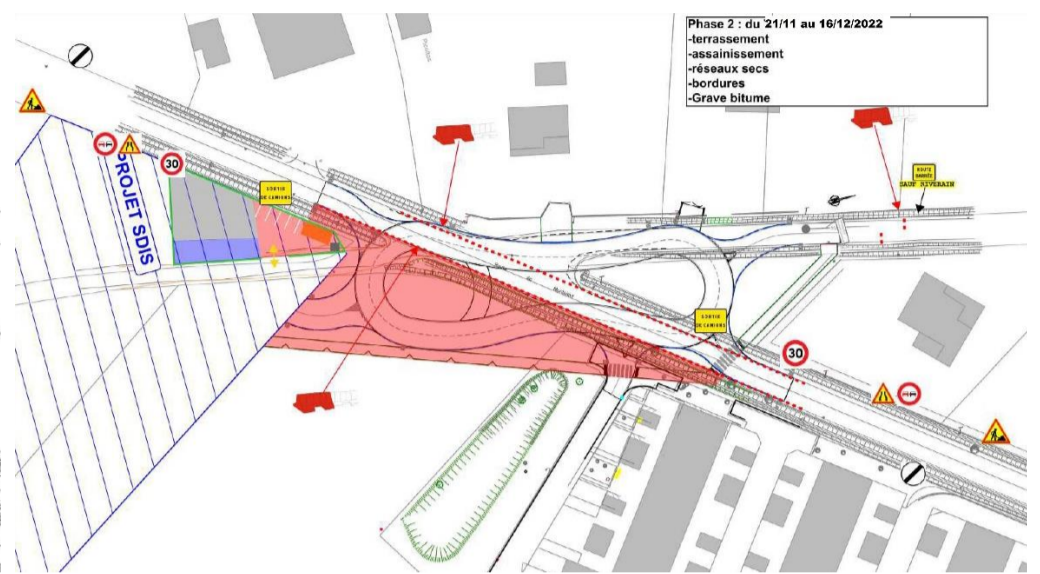

Phase 2 : du 21/11 au 16/12/2022

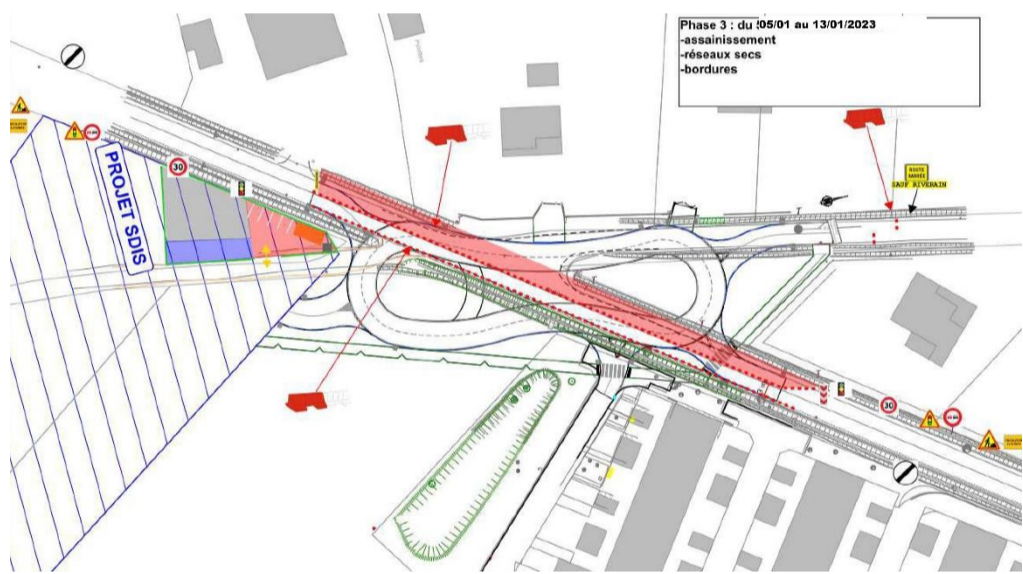

Phase 3 : du 05/01 au 13/01/2023

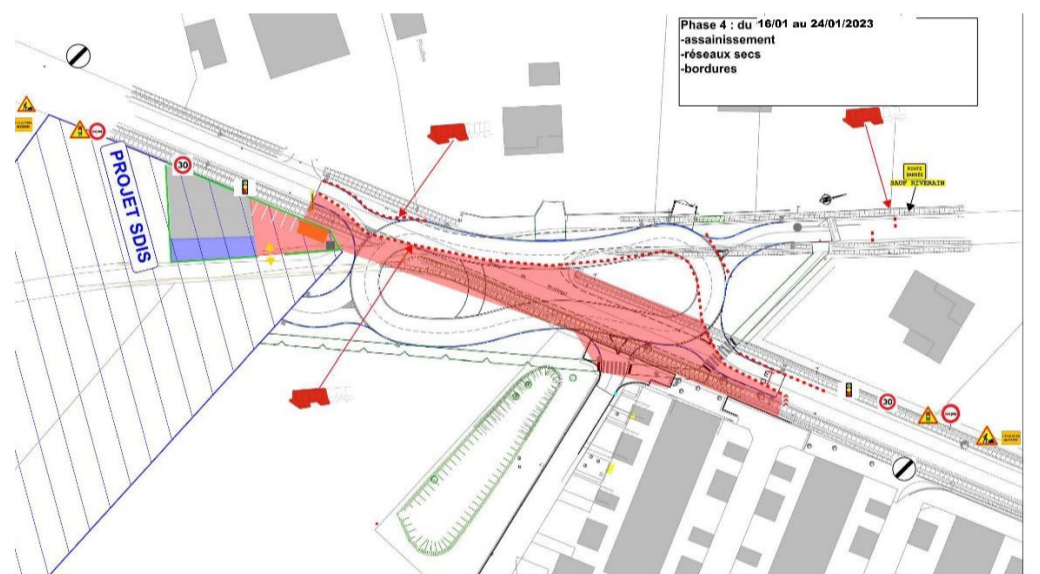

Phase 4 : du 16/01 au 24/01/2023

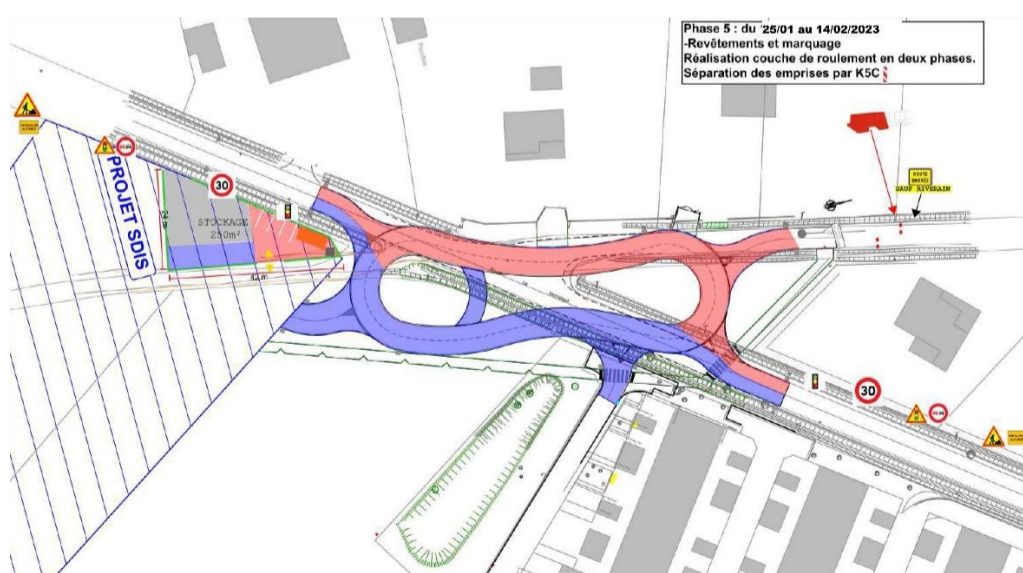

Phase 5 : du 25/01 au 14/02/2023

### Légende :

- En rouge : les zones impactées par les travaux
- En pointillés rouges : les dispositifs empêchant le franchissement des véhicules
- En blanc : les zones ouvertes à la circulation

La zone d'installation de chantier se situe sur le terrain de la future caserne de pompiers, à l'angle de la route de Montaigut et de l'ancien chemin de Merville

La mairie communique à titre indicatif le phasage des travaux de création du giratoire en entrée de ville, route de Montaigut.

Ce document a été réalisé par l'entreprise COLAS en phase de préparation de chantier et indique pour chaque phase, la ou les zones impactées par les travaux et les incidences sur la circulation routière.

La durée de chaque phase pourra être amenée à être modifiée en fonction de la météo et des difficultés rencontrées au cours du chantier, méconnues au moment de la réalisation de ce document.